



ICONACY™ Orthopedic Implants

# INSTRUÇÕES DE USO

## Prótese Patelar I - Knee

**Fabricante:**

**Iconacy Orthopedic Implants Indústria e Comercio de Produtos Medico Hospitalares Ltda.**

Rua San José, nº 607, lote 2, quadra AB

Parque Industrial San José – Cotia – São Paulo

CEP: 06715-862

Responsável técnico: Gianfranco Della Vittoria

CREA nº: 5063353835

Registro ANVISA nº: 80297610090

**PRODUTO ESTÉRIL - PRODUTO DE USO ÚNICO - PROIBIDO REPROCESSAR  
ESTERILIZADO POR ÓXIDO DE ETILENO**

**1. Descrição detalhada do produto médico, incluindo os fundamentos de seu funcionamento e sua ação, seu conteúdo ou composição, quando aplicável, assim como relação dos acessórios destinados a integrar o produto.**

**1.1 Descrição detalhada, composição, princípio físico e fundamentos da tecnologia do produto, aplicados para seu funcionamento e sua ação.**

A Prótese Patelar I - Knee é caracterizada por uma superfície de articulação biconvexa para ter uma alta congruência com o encaixe troclear do componente femoral. Este componente é fixado à patela usando uma técnica de cimentação.

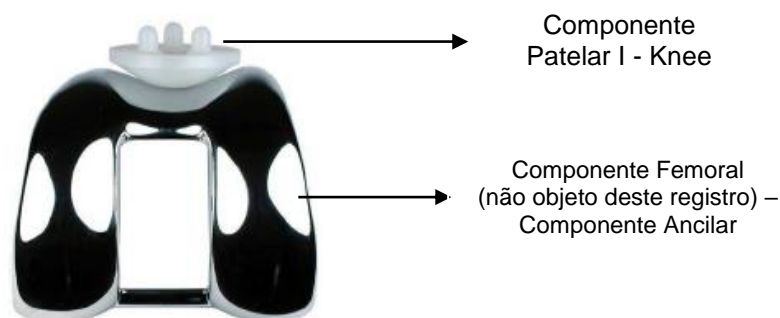

*Figura 1: Prótese Patelar e Componente Femoral*

A Prótese Patelar é fabricada em UHMWPE (Polietileno de Alto Peso/Densidade Molecular) e pode ser utilizadas em cirurgias parciais ou totais para reconstrução das articulações do joelho, sejam elas primárias ou de revisão. Abaixo seguem os modelos que compõem a família do produto **Prótese Patelar I – Knee**:

Código	Descrição	Informações Gráficas
61-060828	Prótese Patelar I - Knee Dia. 28 mm, h. 8 mm	
<b>61-060031</b>	<b>Prótese Patelar I - Knee Dia. 31 mm</b>	
61-060832	Prótese Patelar I - Knee Dia. 32 mm, h. 8 mm	
61-060032	Prótese Patelar I - Knee Dia. 32 mm	
<b>61-060034</b>	<b>Prótese Patelar I - Knee Dia. 34 mm</b>	
61-060035	Prótese Patelar I - Knee Dia. 35 mm	
<b>61-060037</b>	<b>Prótese Patelar I - Knee Dia. 37 mm</b>	
61-060038	Prótese Patelar I - Knee Dia. 38 mm	
61-060041	Prótese Patelar I - Knee Dia. 41 mm	

**Nome técnico:** 2700031 - Patela monocomponente para artroplastia de joelho

*Ver Anexo A – Desenhos técnicos*

## 1.2 Composição

Material de Fabricação: UHMWPE (Polietileno de Alto Peso/Densidade Molecular)

**Norma:** ASTM F-648

**1.3 Relação de partes e acessórios destinados a integrar o produto, assim como de todos os opcionais e materiais de consumo por ele utilizados, incluindo informações gráficas, tais como desenhos, figuras e fotos de cada um destes acessórios, componentes, opcionais e materiais de consumo.**

### 1.3.1 Acessórios

“O uso de qualquer parte, acessório ou material não especificado é de inteira responsabilidade do usuário”.



ICONACY™ Orthopedic Implants

Os modelos comerciais que compõem a família da Próteses Patelares I – Knee não possuem acessórios destinados a integrar o produto.

**Nota:** Informamos que os instrumentais e os componentes ancilares descritos abaixo não fazem parte deste registro, e devem ser registrados a parte.

### 1.3.2. Instrumentais

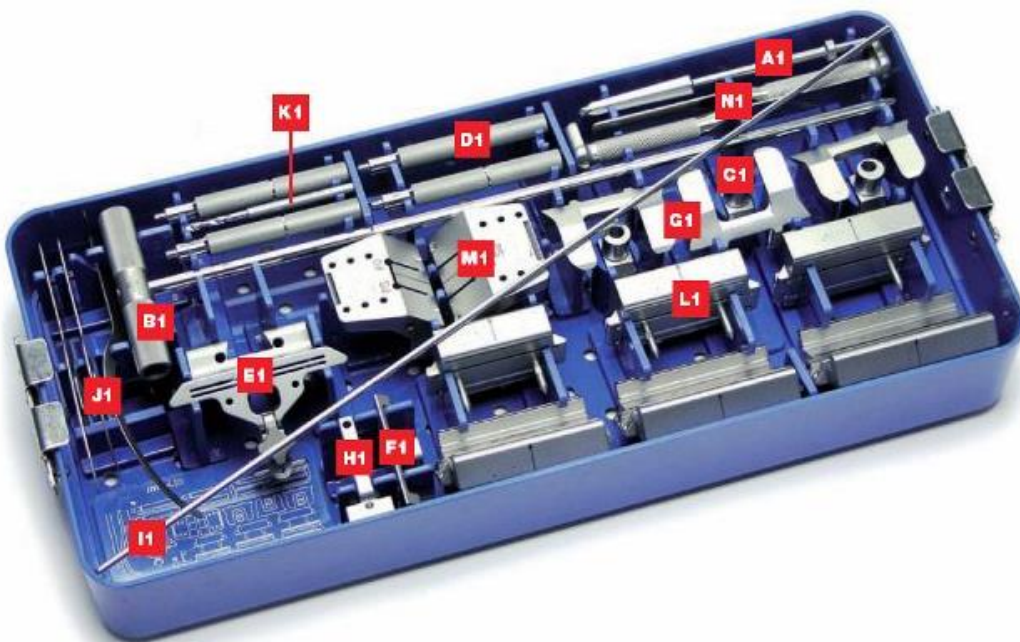

	<b>SET nº 1 - Femoral</b>	<b>Referência</b>
60-011000	<b>SET nº 1 - Femoral</b>	
60-011005	Freza inicial	A1
60-011010	Haste intramedular	B1
60-011015	Guia femoral nº 5	C1
60-011020	Guia femoral nº 7	C1
60-011025	Guia femoral nº 9	C1
60-011030	Cabo para o guia	D1
60-011035	Guia de ressecção distal	E1
60-011040	Espessura de recorte distal	F1
60-011045	Posicionador femoral - Neutro	G1
60-011050	Posicionador femoral 3º Direita	G1
60-011055	Posicionador femoral 3º Esquerda	G1
60-011060	Torre de Valgo	H1
60-011065	Haste de alinhamento	I1
60-011070	Espátula A	J1
60-011075	Espátula B	J1
60-011080	Espátula C	J1
60-011085	Broca distal	K1
60-011090	Guia de ressecção 45º #0	L1
60-011095	Guia de ressecção 45º #1	L1
60-011100	Guia de ressecção 45º #2	L1
60-011105	Guia de ressecção 45º #3	L1
60-011110	Guia de ressecção 45º #4	L1



ICONACY™ Orthopedic Implants

60-011115	Guia de ressecção 45° #5	L1
60-011120	Guia femoral box notch	M1
60-011125	Guia femoral box notch #0	M1
60-011130	Osteótomo	N1
60-011135	Osteótomo #0	N1
60-011140	Caixa esterilizável	-

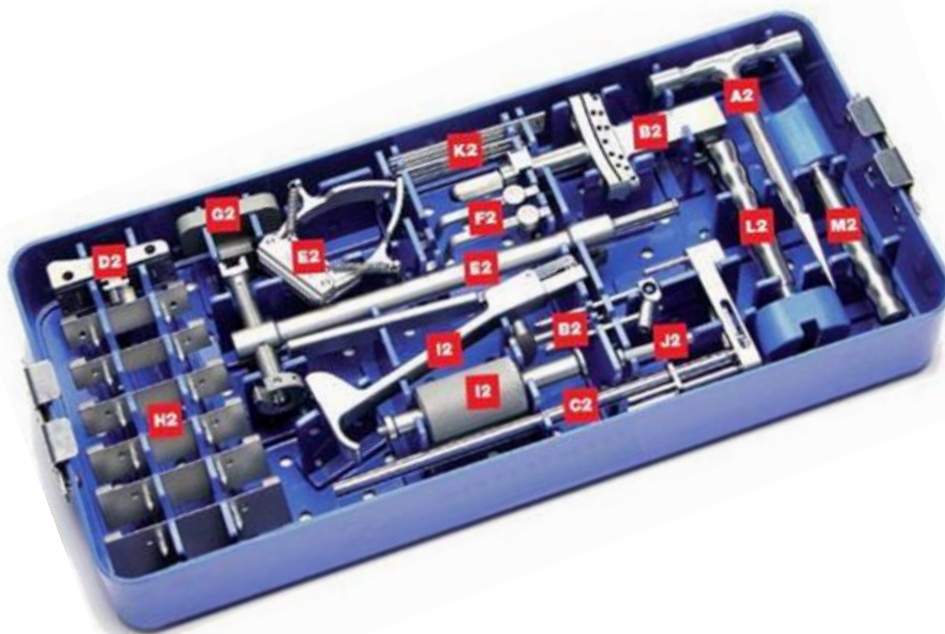

	<b>SET nº 2 - Tibial</b>	<b>Referência</b>
60-012000	<b>SET nº 2 - Tibial</b>	
60-012005	Punção	A2
60-012010	Guia de corte tibial IM	B2
60-012015	Guia de corte tibial EM	C2
60-012020	Máscara Tibial EM	D2
60-012025	Clamp do Guia Tibial IM - EM	E2
60-012030	Medidor de profundidade de ressecção tibial 0mm	F2
60-012035	Medidor de profundidade de ressecção tibial 2mm	F2
60-012040	Bloco de verificação tibial	G2
60-012045	Recorte angulado 45° #0	H2
60-012050	Recorte angulado 45° #1	H2
60-012055	Recorte angulado 45° #2	H2
60-012060	Recorte angulado 45° #3	H2
60-012065	Recorte angulado 45° #4	H2
60-012070	Recorte angulado 45° #5	H2
60-012075	Extrator de pino	I2
60-012080	Batedor de pino	J2
60-012085	Pino 3 x 80mm	K2
60-012090	Pino 3 x 100mm	K2
60-012095	Impactor tibial	L2
60-012100	Impactor de inserto	M2
60-012105	Caixa de esterilização	-



ICONACY™ Orthopedic Implants

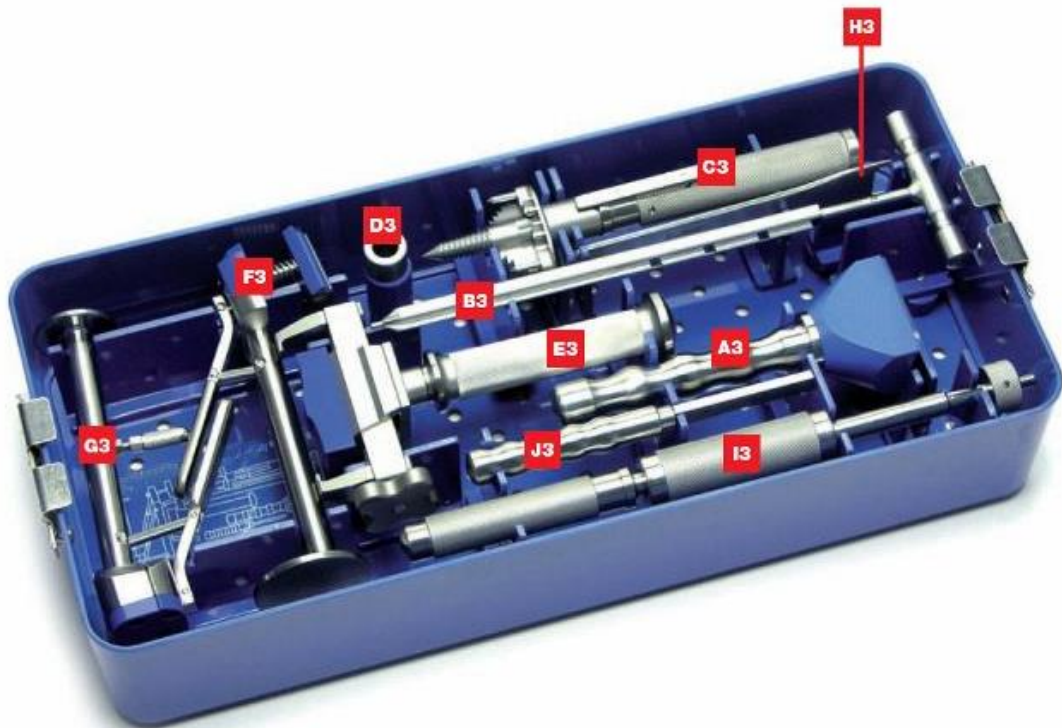

	<b>SET nº 3 - Impactores</b>	<b>Referência</b>
<b>60-013000</b>	<b>SET nº 3 - Impactores</b>	
<b>60-013005</b>	Impactor femoral	A3
<b>60-013010</b>	Freza femoral/tibial	B3
<b>60-013015</b>	Furador em cruz tibial	C3
<b>60-013020</b>	Furador em cruz tibial / guia de freza	D3
<b>60-013025</b>	Extrator/posicionador femoral	E3
<b>60-013030</b>	Impactor/extrator multifuncional	F3
<b>60-013035</b>	Impactor do plato tibial móvel	G3
<b>60-013040</b>	Extrator do inserto tibial	H3
<b>60-013045</b>	Extrator multiuso	I3
<b>60-013050</b>	Lima	J3
<b>60-013055</b>	Caixa de esterilização	-



ICONACY™ Orthopedic Implants

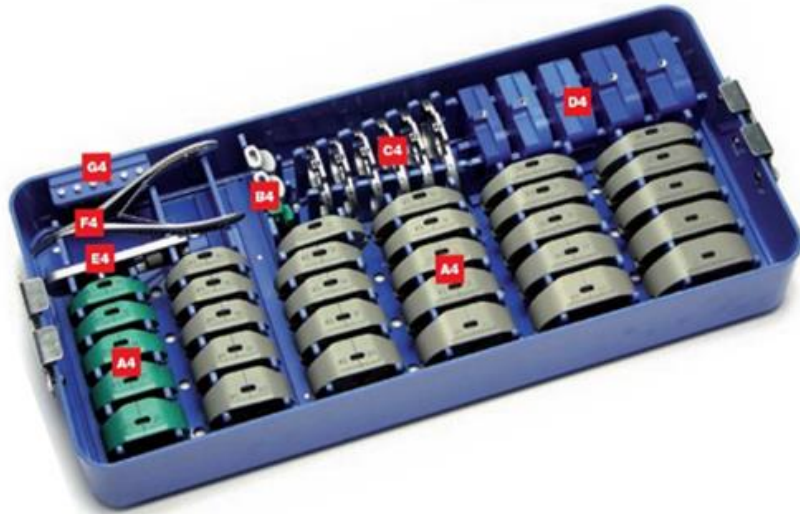

<b>60-014000</b>	<b>SET nº 4 - Prova do Componente Tibial</b>	-
<b>60-014005</b>	Prova de Inseto CR- PS - # 0 / 10 mm	A4
<b>60-014010</b>	Prova de Inseto CR- PS - # 0 / 12 mm	A4
<b>60-014015</b>	Prova de Inseto CR- PS - # 0 / 14 mm	A4
<b>60-014020</b>	Prova de Inseto CR- PS - # 0 / 17 mm	A4
<b>60-014025</b>	Prova de Inseto CR- PS - # 0 / 20 mm	A4
<b>60-014030</b>	Prova de Inseto CR- PS - # 1 / 10 mm	A4
<b>60-014035</b>	Prova de Inseto CR- PS - # 1 / 12 mm	A4
<b>60-014040</b>	Prova de Inseto CR- PS - # 1 / 14 mm	A4
<b>60-014045</b>	Prova de Inseto CR- PS - # 1 / 17 mm	A4
<b>60-014050</b>	Prova de Inseto CR- PS - # 1 / 20 mm	A4
<b>60-014055</b>	Prova de Inseto CR- PS - # 2 / 10 mm	A4
<b>60-014060</b>	Prova de Inseto CR- PS - # 2 / 12 mm	A4
<b>60-014065</b>	Prova de Inseto CR- PS - # 2 / 14 mm	A4
<b>60-014070</b>	Prova de Inseto CR- PS - # 2 / 17 mm	A4
<b>60-014075</b>	Prova de Inseto CR- PS - # 2 / 20 mm	A4
<b>60-014080</b>	Prova de Inseto CR- PS - # 3 / 10 mm	A4
<b>60-014085</b>	Prova de Inseto CR- PS - # 3 / 12 mm	A4
<b>60-014090</b>	Prova de Inseto CR- PS - # 3 / 14 mm	A4
<b>60-014095</b>	Prova de Inseto CR- PS - # 3 / 17 mm	A4
<b>60-014100</b>	Prova de Inseto CR- PS - # 3 / 20 mm	A4
<b>60-014105</b>	Prova de Inseto CR- PS - # 4 / 10 mm	A4
<b>60-014110</b>	Prova de Inseto CR- PS - # 4 / 12 mm	A4
<b>60-014115</b>	Prova de Inseto CR- PS - # 4 / 14 mm	A4
<b>60-014120</b>	Prova de Inseto CR- PS - # 4 / 17 mm	A4
<b>60-014125</b>	Prova de Inseto CR- PS - # 4 / 20 mm	A4
<b>60-014130</b>	Prova de Inseto CR- PS - # 5 / 10 mm	A4
<b>60-014135</b>	Prova de Inseto CR- PS - # 5 / 12 mm	A4
<b>60-014140</b>	Prova de Inseto CR- PS - # 5 / 14 mm	A4
<b>60-014145</b>	Prova de Inseto CR- PS - # 5 / 17 mm	A4
<b>60-014150</b>	Prova de Inseto CR- PS - # 5 / 20 mm	A4
<b>60-014155</b>	Modelo tibial para inseto PS # 0	B4
<b>60-014160</b>	Modelo tibial para inseto PS # 1-5	B4



ICONACY™ Orthopedic Implants

60-014165	Prova de platô tibial # 0	C4
60-014170	Prova de platô tibial # 1	C4
60-014175	Prova de platô tibial # 2	C4
60-014180	Prova de platô tibial # 3	C4
60-014185	Prova de platô tibial # 4	C4
60-014190	Prova de platô tibial # 5	C4
60-014195	Espessura da tensão ligamentar h. 10 mm	D4
60-014200	Espessura da tensão ligamentar h. 12 mm	D4
60-014205	Espessura da tensão ligamentar h. 14 mm	D4
60-014210	Espessura da tensão ligamentar h. 17 mm	D4
60-014215	Espessura da tensão ligamentar h. 20 mm	D4
60-014220	Cabo para prova de platô tibial	F4
60-014225	Pinça para extração de prova de inserto	F4
60-014230	Pino para prova de platô tibial	G4
60-014235	Caixa para esterilização	-



60-015000	<b>SET nº 5 Prova de Componente Femoral Simétrico</b>	-
60-015005	Prova de componente femoral simétrico CR-PS #0	A5
60-015010	Prova de componente femoral simétrico CR-PS #1	A5
60-015015	Prova de componente femoral simétrico CR-PS #2	A5
60-015020	Prova de componente femoral simétrico CR-PS #3	A5
60-015025	Prova de componente femoral simétrico CR-PS #4	A5
60-015030	Prova de componente femoral simétrico CR-PS #5	A5
60-015035	Parede PS #0	B5
60-015040	Parede PS #1-5 (incluso 2 peças)	B5
60-015045	Broca dos pregos femorais	C5
60-015050	Caixa para esterilização	-



ICONACY™ Orthopedic Implants

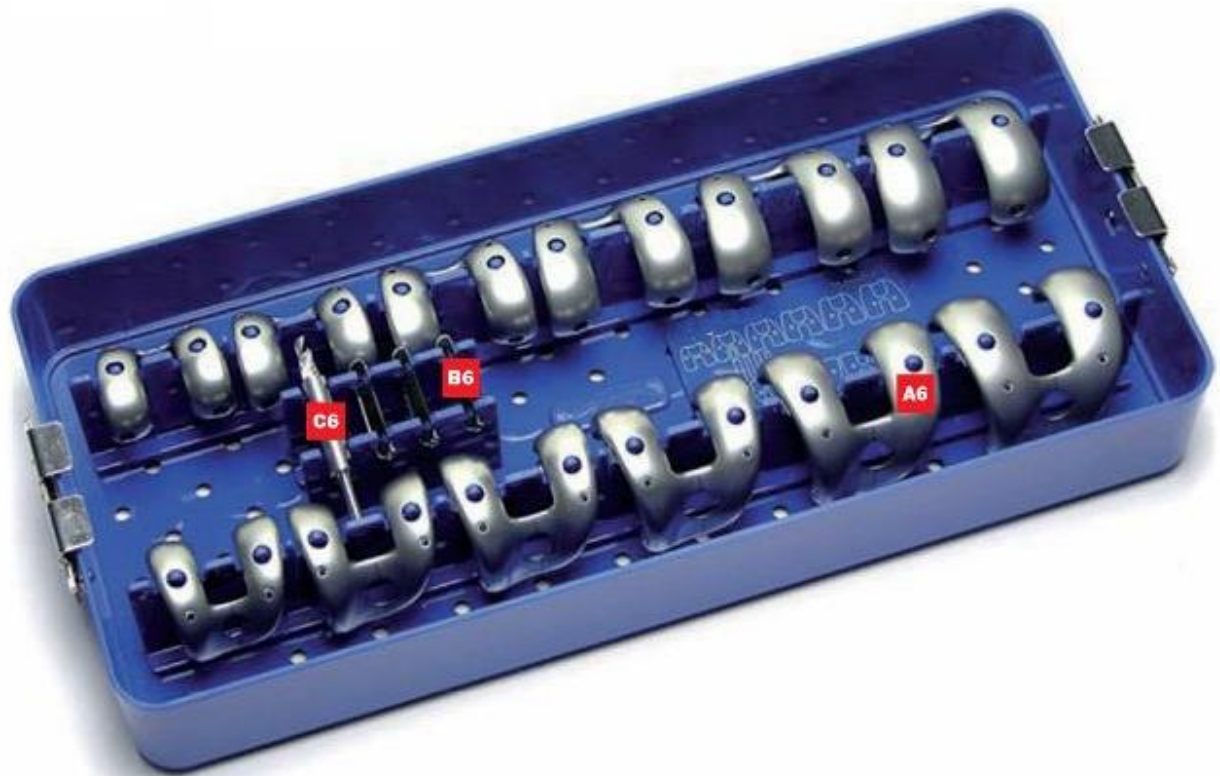

<b>60-016000</b>	<b>SET nº6 Prova de Componente Femoral Assimétrico</b>	-
<b>60-016005</b>	Prova de componente femoral assimétrico CR-PS Direita #0	A6
<b>60-016010</b>	Prova de componente femoral assimétrico CR-PS Direita #1	A6
<b>60-016015</b>	Prova de componente femoral assimétrico CR-PS Direita #2	A6
<b>60-016020</b>	Prova de componente femoral assimétrico CR-PS Direita #3	A6
<b>60-016025</b>	Prova de componente femoral assimétrico CR-PS Direita #4	A6
<b>60-016030</b>	Prova de componente femoral assimétrico CR-PS Direita #5	A6
<b>60-016035</b>	Prova de componente femoral assimétrico CR-PS Esquerda #0	A6
<b>60-016040</b>	Prova de componente femoral assimétrico CR-PS Esquerda #1	A6
<b>60-016045</b>	Prova de componente femoral assimétrico CR-PS Esquerda #2	A6
<b>60-016050</b>	Prova de componente femoral assimétrico CR-PS Esquerda #3	A6
<b>60-016055</b>	Prova de componente femoral assimétrico CR-PS Esquerda #4	A6
<b>60-016060</b>	Prova de componente femoral assimétrico CR-PS Esquerda #5	A6
<b>60-015035</b>	Parede PS #0	B6
<b>60-015040</b>	Parede PS #1-5 (incluso 2 peças)	B6
<b>60-015045</b>	Broca dos pregos femorais	C6
<b>60-016080</b>	Caixa para esterilização	-





ICONACY™ Orthopedic Implants



<b>60-017000</b>	<b>SET nº 7 - Patela</b>	-
<b>60-017005</b>	Medidor patelar	A7
<b>60-017010</b>	Pinça patelar	B7
<b>60-017015</b>	Clamp patelar	C7
<b>60-017020</b>	Guia de broca patelar	D7
<b>60-017025</b>	Máscara patelar	E7
<b>60-017030</b>	Broca patelar	F7
<b>60-017035</b>	Prova patelar Diam. 28mm - h. 8mm	G7
<b>60-017040</b>	Prova patelar Diam. 32mm - h. 8mm	G7
<b>60-017045</b>	Prova patelar Diam. 32mm - h. 10mm	G7
<b>60-017050</b>	Prova patelar Diam. 35mm - h. 10mm	G7
<b>60-017055</b>	Prova patelar Diam. 38mm - h. 10mm	G7
<b>60-017060</b>	Prova patelar Diam. 41mm - h. 10mm	G7
<b>60-017065</b>	Caixa para esterilização	-

**1.3.4. Componentes ancilares (não integram o produto, objeto de outro registro).**

**1.3.5. CR – Componente Femoral Cimentado Simétrico Sem Restrição**

<b>Código</b>	<b>Descrição</b>	<b>Informações Gráficas</b>
61-010000	CR – Componente Femoral Cimentado Simétrico Sem Restrição # 0 - I - Knee	
61-010001	CR – Componente Femoral Cimentado Simétrico Sem Restrição # 1 - I - Knee	
61-010002	CR – Componente Femoral Cimentado Simétrico Sem Restrição # 2 - I - Knee	
61-010003	CR – Componente Femoral Cimentado Simétrico Sem Restrição # 3 - I - Knee	
61-010004	CR – Componente Femoral Cimentado Simétrico Sem Restrição # 4 - I - Knee	
61-010005	CR – Componente Femoral Cimentado Simétrico Sem Restrição # 5 - I - Knee	
Material de Fabricação: <b>CoCrMo</b> - Norma: <b>ASTM F75</b>		



ICONACY™ Orthopedic Implants

### 1.3.6. CR – Componente Femoral Direito Cimentado Sem Restrição

Código	Descrição	Informações Gráficas
61-010100	CR – Componente Femoral Direito Cimentado Sem Restrição # 0 - I - Knee	
61-010101	CR – Componente Femoral Direito Cimentado Sem Restrição # 1 - I - Knee	
61-010102	CR – Componente Femoral Direito Cimentado Sem Restrição # 2 - I - Knee	
61-010103	CR – Componente Femoral Direito Cimentado Sem Restrição # 3 - I - Knee	
61-010104	CR – Componente Femoral Direito Cimentado Sem Restrição # 4 - I - Knee	
61-010105	CR – Componente Femoral Direito Cimentado Sem Restrição # 5 - I - Knee	
Material de Fabricação: <b>CoCrMo</b> - Norma: <b>ASTM F75</b>		

### 1.3.7. CR – Componente Femoral Esquerdo Cimentado Sem Restrição

Código	Descrição	Informações Gráficas
61-010200	CR – Componente Femoral Esquerdo Cimentado Sem Restrição # 0 - I - Knee	
61-010201	CR – Componente Femoral Esquerdo Cimentado Sem Restrição # 1 - I - Knee	
61-010202	CR – Componente Femoral Esquerdo Cimentado Sem Restrição # 2 - I - Knee	
61-010203	CR – Componente Femoral Esquerdo Cimentado Sem Restrição # 3 - I - Knee	
61-010204	CR – Componente Femoral Esquerdo Cimentado Sem Restrição # 4 - I - Knee	
61-010205	CR – Componente Femoral Esquerdo Cimentado Sem Restrição # 5 - I - Knee	
Material de Fabricação: <b>CoCrMo</b> - Norma: <b>ASTM F75</b>		

### 1.3.8. PS - Componente Femoral Cimentado Simétrico com Restrição

Código	Descrição	Informação Gráfica
61-020000	PS - Componente Femoral Cimentado Simétrico com Restrição # 0 – I - Knee	
61-020001	PS - Componente Femoral Cimentado Simétrico com Restrição # 1 – I - Knee	
61020002	PS - Componente Femoral Cimentado Simétrico com Restrição # 2 – I - Knee	
61-020003	PS - Componente Femoral Cimentado Simétrico com Restrição # 3 – I - Knee	
61-020004	PS - Componente Femoral Cimentado Simétrico com Restrição # 4 – I - Knee	
61-020005	PS - Componente Femoral Cimentado Simétrico com Restrição # 5 – I - Knee	
Material de Fabricação: <b>CoCrMo</b> - Norma: <b>ASTM F75</b>		



ICONACY™ Orthopedic Implants

### 1.3.9. PS - Componente Femoral Direito Cimentado com Restrição

Código	Descrição	Informação Gráfica
61-020100	PS - Componente Femoral Direito Cimentado com Restrição # 0 – I - Knee	
61-020101	PS - Componente Femoral Direito Cimentado com Restrição # 1 – I - Knee	
61-020102	PS - Componente Femoral Direito Cimentado com Restrição # 2 – I - Knee	
61-020103	PS - Componente Femoral Direito Cimentado com Restrição # 3 – I - Knee	
61-020104	PS - Componente Femoral Direito Cimentado com Restrição # 4 – I - Knee	
61-020105	PS - Componente Femoral Direito Cimentado com Restrição # 5 – I - Knee	
Material de Fabricação: <b>CoCrMo</b> - Norma: <b>ASTM F75</b>		

### 1.3.10. PS - Componente Femoral Esquerdo Cimentado com Restrição

Código	Descrição	Informação Gráfica
61-020200	PS - Componente Femoral Esquerdo Cimentado com Restrição # 0 – I -Knee	
61-020201	PS - Componente Femoral Esquerdo Cimentado com Restrição # 1 – I - Knee	
61-020202	PS - Componente Femoral Esquerdo Cimentado com Restrição # 2 – I - Knee	
61-020203	PS - Componente Femoral Esquerdo Cimentado com Restrição # 3 – I - Knee	
61-020204	PS - Componente Femoral Esquerdo Cimentado com Restrição # 4 – I - Knee	
61-020205	PS - Componente Femoral Esquerdo Cimentado com Restrição # 5 – I - Knee	
Material de Fabricação: <b>CoCrMo</b> - Norma: <b>ASTM F75</b>		

### 1.3.11. Componente Femoral Cimentado Revision I – Knee

Código	Descrição	Informação Gráfica
61-030001	Componente Femoral Cimentado Revision I – Knee # 1	
61-030002	Componente Femoral Cimentado Revision I – Knee # 2	
61-030003	Componente Femoral Cimentado Revision I – Knee # 3	
61-030004	Componente Femoral Cimentado Revision I – Knee # 4	
61-030005	Componente Femoral Cimentado Revision I – Knee # 5	
Material de Fabricação: <b>CoCrMo</b> - Norma: <b>ASTM F75</b>		



ICONACY™ Orthopedic Implants

### 1.3.12. CR - Inseto Tibial Móvel Sem Restrição I - Knee:

Códigos	Descrições	Informações Gráficas
61-052010	CR - Inseto Tibial Móvel Sem Restrição H. 10 mm I - Knee para Componente Femoral # 0	
61-052012	CR - Inseto Tibial Móvel Sem Restrição H. 12 mm I - Knee para Componente Femoral # 0	
61-052014	CR - Inseto Tibial Móvel Sem Restrição H. 14 mm I - Knee para Componente Femoral # 0	
61-052017	CR - Inseto Tibial Móvel Sem Restrição H. 17 mm I - Knee para Componente Femoral # 0	
61-052020	CR - Inseto Tibial Móvel Sem Restrição H. 20 mm I - Knee para Componente Femoral # 0	
61-052110	CR - Inseto Tibial Móvel Sem Restrição H. 10 mm I - Knee para Componente Femoral # 1	
61-052112	CR - Inseto Tibial Móvel Sem Restrição H. 12 mm I - Knee para Componente Femoral # 1	
61-052114	CR - Inseto Tibial Móvel Sem Restrição H. 14 mm I - Knee para Componente Femoral # 1	
61-052117	CR - Inseto Tibial Móvel Sem Restrição H. 17 mm I - Knee para Componente Femoral # 1	
61-052120	CR - Inseto Tibial Móvel Sem Restrição H. 20 mm I - Knee para Componente Femoral # 1	
61-052210	CR - Inseto Tibial Móvel Sem Restrição H. 10 mm I - Knee para Componente Femoral # 2	
61-052212	CR - Inseto Tibial Móvel Sem Restrição H. 12 mm I - Knee para Componente Femoral # 2	
61-052214	CR - Inseto Tibial Móvel Sem Restrição H. 14 mm I - Knee para Componente Femoral # 2	
61-052217	CR - Inseto Tibial Móvel Sem Restrição H. 17 mm I - Knee para Componente Femoral # 2	
61-052220	CR - Inseto Tibial Móvel Sem Restrição H. 20 mm I - Knee para Componente Femoral # 2	
61-052310	CR - Inseto Tibial Móvel Sem Restrição H. 10 mm I - Knee para Componente Femoral # 3	
61-052312	CR - Inseto Tibial Móvel Sem Restrição H. 12 mm I - Knee para Componente Femoral # 3	
61-052314	CR - Inseto Tibial Móvel Sem Restrição H. 14 mm I - Knee para Componente Femoral # 3	
61-052317	CR - Inseto Tibial Móvel Sem Restrição H. 17 mm I - Knee para Componente Femoral # 3	
61-052320	CR - Inseto Tibial Móvel Sem Restrição H. 20 mm I - Knee para Componente Femoral # 3	
61-052410	CR - Inseto Tibial Móvel Sem Restrição H. 10 mm I - Knee para Componente Femoral # 4	
61-052412	CR - Inseto Tibial Móvel Sem Restrição H. 12 mm I - Knee para Componente Femoral # 4	
61-052414	CR - Inseto Tibial Móvel Sem Restrição H. 14 mm I - Knee para Componente Femoral # 4	
61-052417	CR - Inseto Tibial Móvel Sem Restrição H. 17 mm I - Knee para Componente Femoral # 4	
61-052420	CR - Inseto Tibial Móvel Sem Restrição H. 20 mm I - Knee para Componente Femoral # 4	
61-052510	CR - Inseto Tibial Móvel Sem Restrição H. 10 mm I - Knee para Componente Femoral # 5	
61-052512	CR - Inseto Tibial Móvel Sem Restrição H. 12 mm I - Knee para Componente Femoral # 5	
61-052514	CR - Inseto Tibial Móvel Sem Restrição H. 14 mm I - Knee para Componente Femoral # 5	
61-052517	CR - Inseto Tibial Móvel Sem Restrição H. 17 mm I - Knee para Componente Femoral # 5	
61-052520	CR - Inseto Tibial Móvel Sem Restrição H. 20 mm I - Knee para Componente Femoral # 5	

**Material de Fabricação:** UHMWPE (Polietileno de Alto Peso/Densidade Molecular) - **Norma:** ASTM F-648



ICONACY™ Orthopedic Implants

### 1.3.13. CR - Inseto Tibial Fixo Sem Restrição I - Knee:

Códigos	Descrições	Informações Gráficas
61-042010	CR – Inseto Tibial Fixo sem Restrição H. 10 mm I - Knee para Componente Tibial # 0	
61-042012	CR – Inseto Tibial Fixo sem Restrição H. 12 mm I - Knee para Componente Tibial # 0	
61-042014	CR – Inseto Tibial Fixo sem Restrição H. 14 mm I - Knee para Componente Tibial # 0	
61-042017	CR – Inseto Tibial Fixo sem Restrição H. 17 mm I - Knee para Componente Tibial # 0	
61-042020	CR – Inseto Tibial Fixo sem Restrição H. 20 mm I - Knee para Componente Tibial # 0	
61-042110	CR – Inseto Tibial Fixo sem Restrição H. 10 mm I - Knee para Componente Tibial # 1	
61-042112	CR – Inseto Tibial Fixo sem Restrição H. 12 mm I - Knee para Componente Tibial # 1	
61-042114	CR – Inseto Tibial Fixo sem Restrição H. 14 mm I - Knee para Componente Tibial # 1	
61-042117	CR – Inseto Tibial Fixo sem Restrição H. 17 mm I - Knee para Componente Tibial # 1	
61-042120	CR – Inseto Tibial Fixo sem Restrição H. 20 mm I - Knee para Componente Tibial # 1	
61-042210	CR – Inseto Tibial Fixo sem Restrição H. 10 mm I - Knee para Componente Tibial # 2	
61-042212	CR – Inseto Tibial Fixo sem Restrição H. 12 mm I - Knee para Componente Tibial # 2	
61-042214	CR – Inseto Tibial Fixo sem Restrição H. 14 mm I - Knee para Componente Tibial # 2	
61-042217	CR – Inseto Tibial Fixo sem Restrição H. 17 mm I - Knee para Componente Tibial # 2	
61-042220	CR – Inseto Tibial Fixo sem Restrição H. 20 mm I - Knee para Componente Tibial # 2	
61-042310	CR – Inseto Tibial Fixo sem Restrição H. 10 mm I - Knee para Componente Tibial # 3	
61-042312	CR – Inseto Tibial Fixo sem Restrição H. 12 mm I - Knee para Componente Tibial # 3	
61-042314	CR – Inseto Tibial Fixo sem Restrição H. 14 mm I - Knee para Componente Tibial # 3	
61-042317	CR – Inseto Tibial Fixo sem Restrição H. 17 mm I - Knee para Componente Tibial # 3	
61-042320	CR – Inseto Tibial Fixo sem Restrição H. 20 mm I - Knee para Componente Tibial # 3	
61-042410	CR – Inseto Tibial Fixo sem Restrição H. 10 mm I - Knee para Componente Tibial # 4	
61-042412	CR – Inseto Tibial Fixo sem Restrição H. 12 mm I - Knee para Componente Tibial # 4	
61-042414	CR – Inseto Tibial Fixo sem Restrição H. 14 mm I - Knee para Componente Tibial # 4	
61-042417	CR – Inseto Tibial Fixo sem Restrição H. 17 mm I - Knee para Componente Tibial # 4	
61-042420	CR – Inseto Tibial Fixo sem Restrição H. 20 mm I - Knee para Componente Tibial # 4	
61-042510	CR – Inseto Tibial Fixo sem Restrição H. 10 mm I - Knee para Componente Tibial # 5	
61-042512	CR – Inseto Tibial Fixo sem Restrição H. 12 mm I - Knee para Componente Tibial # 5	
61-042514	CR – Inseto Tibial Fixo sem Restrição H. 14 mm I - Knee para Componente Tibial # 5	
61-042517	CR – Inseto Tibial Fixo sem Restrição H. 17 mm I - Knee para Componente Tibial # 5	
61-042520	CR – Inseto Tibial Fixo sem Restrição H. 20 mm I - Knee para Componente Tibial # 5	

**Material de Fabricação:** UHMWPE (Polietileno de Alto Peso/Densidade Molecular)  
**Norma:** ASTM F-648



ICONACY™ Orthopedic Implants

### 1.3.14. PS - Inseto Tibial Móvel com Restrição I - Knee:

Códigos	Descrições	Informações Gráficas
61-051010	PS - Inseto Tibial Móvel com Restrição H. 10 mm I - Knee para componente femoral # 0	
61-051012	PS - Inseto Tibial Móvel com Restrição H. 12 mm I - Knee para componente femoral # 0	
61-051014	PS - Inseto Tibial Móvel com Restrição H. 14 mm I - Knee para componente femoral # 0	
61-051017	PS - Inseto Tibial Móvel com Restrição H. 17 mm I - Knee para componente femoral # 0	
61-051020	PS - Inseto Tibial Móvel com Restrição H. 20 mm I - Knee para componente femoral # 0	
61-051110	PS - Inseto Tibial Móvel com Restrição H. 10 mm I - Knee para componente femoral # 1	
61-051112	PS - Inseto Tibial Móvel com Restrição H. 12 mm I - Knee para componente femoral # 1	
61-051114	PS - Inseto Tibial Móvel com Restrição H. 14 mm I - Knee para componente femoral # 1	
61-051117	PS - Inseto Tibial Móvel com Restrição H. 17 mm I - Knee para componente femoral # 1	
61-051120	PS - Inseto Tibial Móvel com Restrição H. 20 mm I - Knee para componente femoral # 1	
61-051210	PS - Inseto Tibial Móvel com Restrição H. 10 mm I - Knee para componente femoral # 2	
61-051212	PS - Inseto Tibial Móvel com Restrição H. 12 mm I - Knee para componente femoral # 2	
61-051214	PS - Inseto Tibial Móvel com Restrição H. 14 mm I - Knee para componente femoral # 2	
61-051217	PS - Inseto Tibial Móvel com Restrição H. 17 mm I - Knee para componente femoral # 2	
61-051220	PS - Inseto Tibial Móvel com Restrição H. 20 mm I - Knee para componente femoral # 2	
61-051310	PS - Inseto Tibial Móvel com Restrição H. 10 mm I - Knee para componente femoral # 3	
61-051312	PS - Inseto Tibial Móvel com Restrição H. 12 mm I - Knee para componente femoral # 3	
61-051314	PS - Inseto Tibial Móvel com Restrição H. 14 mm I - Knee para componente femoral # 3	
61-051317	PS - Inseto Tibial Móvel com Restrição H. 17 mm I - Knee para componente femoral # 3	
61-051320	PS - Inseto Tibial Móvel com Restrição H. 20 mm I - Knee para componente femoral # 3	
61-051410	PS - Inseto Tibial Móvel com Restrição H. 10 mm I - Knee para componente femoral # 4	
61-051412	PS - Inseto Tibial Móvel com Restrição H. 12 mm I - Knee para componente femoral # 4	
61-051414	PS - Inseto Tibial Móvel com Restrição H. 14 mm I - Knee para componente femoral # 4	
61-051417	PS - Inseto Tibial Móvel com Restrição H. 17 mm I - Knee para componente femoral # 4	
61-051420	PS - Inseto Tibial Móvel com Restrição H. 20 mm I - Knee para componente femoral # 4	
61-051510	PS - Inseto Tibial Móvel com Restrição H. 10 mm I - Knee para componente femoral # 5	
61-051512	PS - Inseto Tibial Móvel com Restrição H. 12 mm I - Knee para componente femoral # 5	
61-051514	PS - Inseto Tibial Móvel com Restrição H. 14 mm I - Knee para componente femoral # 5	
61-051517	PS - Inseto Tibial Móvel com Restrição H. 17 mm I - Knee para componente femoral # 5	
61-051520	PS - Inseto Tibial Móvel com Restrição H. 20 mm I - Knee para componente femoral # 5	
<b>Material de Fabricação:</b> UHMWPE (Polietileno de Alto Peso/Densidade Molecular) <b>Norma:</b> ASTM F-648		

### 1.3.15. PS – Inseto Tibial Fixo com Restrição I - Knee:

Códigos	Descrições	Informações Gráficas
61-041010	PS – Inseto Tibial Fixo com Restrição H. 10 mm I - Knee para Componente Tibial # 0	
61-041012	PS – Inseto Tibial Fixo com Restrição H. 12 mm I - Knee para Componente Tibial # 0	
61-041014	PS – Inseto Tibial Fixo com Restrição H. 14 mm I - Knee para Componente Tibial # 0	
61-041017	PS – Inseto Tibial Fixo com Restrição H. 17 mm I - Knee para Componente Tibial # 0	
61-041020	PS – Inseto Tibial Fixo com Restrição H. 20 mm I - Knee para Componente Tibial # 0	
61-041110	PS – Inseto Tibial Fixo com Restrição H. 10 mm I - Knee para Componente Tibial # 1	
61-041112	PS – Inseto Tibial Fixo com Restrição H. 12 mm I - Knee para Componente Tibial # 1	
61-041114	PS – Inseto Tibial Fixo com Restrição H. 14 mm I - Knee para Componente Tibial # 1	
61-041117	PS – Inseto Tibial Fixo com Restrição H. 17 mm I - Knee para Componente Tibial # 1	
61-041120	PS – Inseto Tibial Fixo com Restrição H. 20 mm I - Knee para Componente Tibial # 1	
61-041210	PS – Inseto Tibial Fixo com Restrição H. 10 mm I - Knee para Componente Tibial # 2	
61-041212	PS – Inseto Tibial Fixo com Restrição H. 12 mm I - Knee para Componente Tibial # 2	
61-041214	PS – Inseto Tibial Fixo com Restrição H. 14 mm I - Knee para Componente Tibial # 2	
61-041217	PS – Inseto Tibial Fixo com Restrição H. 17 mm I - Knee para Componente Tibial # 2	
61-041220	PS – Inseto Tibial Fixo com Restrição H. 20 mm I - Knee para Componente Tibial # 2	
61-041310	PS – Inseto Tibial Fixo com Restrição H. 10 mm I - Knee para Componente Tibial # 3	
61-041312	PS – Inseto Tibial Fixo com Restrição H. 12 mm I - Knee para Componente Tibial # 3	
61-041314	PS – Inseto Tibial Fixo com Restrição H. 14 mm I - Knee para Componente Tibial # 3	
61-041317	PS – Inseto Tibial Fixo com Restrição H. 17 mm I - Knee para Componente Tibial # 3	
61-041320	PS – Inseto Tibial Fixo com Restrição H. 20 mm I - Knee para Componente Tibial # 3	
61-041410	PS – Inseto Tibial Fixo com Restrição H. 10 mm I - Knee para Componente Tibial # 4	
61-041412	PS – Inseto Tibial Fixo com Restrição H. 12 mm I - Knee para Componente Tibial # 4	
61-041414	PS – Inseto Tibial Fixo com Restrição H. 14 mm I - Knee para Componente Tibial # 4	
61-041417	PS – Inseto Tibial Fixo com Restrição H. 17 mm I - Knee para Componente Tibial # 4	
61-041420	PS – Inseto Tibial Fixo com Restrição H. 20 mm I - Knee para Componente Tibial # 4	
61-041510	PS – Inseto Tibial Fixo com Restrição H. 10 mm I - Knee para Componente Tibial # 5	
61-041512	PS – Inseto Tibial Fixo com Restrição H. 12 mm I - Knee para Componente Tibial # 5	
61-041514	PS – Inseto Tibial Fixo com Restrição H. 14 mm I - Knee para Componente Tibial # 5	
61-041517	PS – Inseto Tibial Fixo com Restrição H. 17 mm I - Knee para Componente Tibial # 5	
61-041520	PS – Inseto Tibial Fixo com Restrição H. 20 mm I - Knee para Componente Tibial # 5	
<p><b>Material de Fabricação:</b> UHMWPE (Polietileno de Alto Peso/Densidade Molecular)  <b>Norma:</b> ASTM F-648</p>		

### 1.3.15. Inseto Tibial com Pino I - Knee

Códigos	Descrições	Informações Gráficas	
61-043110	Inseto Tibial com Pino H. 10 mm I - Knee para Componente Femoral # 1		
61-043112	Inseto Tibial com Pino H. 12 mm I - Knee para Componente Femoral # 1		
61-043114	Inseto Tibial com Pino H. 14 mm I - Knee para Componente Femoral # 1		
61-043117	Inseto Tibial com Pino H. 17 mm I - Knee para Componente Femoral # 1		
61-043120	Inseto Tibial com Pino H. 20 mm I - Knee para Componente Femoral # 1		
61-043124	Inseto Tibial com Pino H. 24 mm I - Knee para Componente Femoral # 1		
61-043210	Inseto Tibial com Pino H. 10 mm I - Knee para Componente Femoral # 2		
61-043212	Inseto Tibial com Pino H. 12 mm I - Knee para Componente Femoral # 2		
61-043214	Inseto Tibial com Pino H. 14 mm I - Knee para Componente Femoral # 2		
61-043217	Inseto Tibial com Pino H. 17 mm I - Knee para Componente Femoral # 2		
61-043220	Inseto Tibial com Pino H. 20 mm I - Knee para Componente Femoral # 2		
61-043224	Inseto Tibial com Pino H. 24 mm I - Knee para Componente Femoral # 2		
61-043310	Inseto Tibial com Pino H. 10 mm I - Knee para Componente Femoral # 3		
61-043312	Inseto Tibial com Pino H. 12 mm I - Knee para Componente Femoral # 3		
61-043314	Inseto Tibial com Pino H. 14 mm I - Knee para Componente Femoral # 3		
61-043317	Inseto Tibial com Pino H. 17 mm I - Knee para Componente Femoral # 3		
61-043320	Inseto Tibial com Pino H. 20 mm I - Knee para Componente Femoral # 3		
61-043324	Inseto Tibial com Pino H. 24 mm I - Knee para Componente Femoral # 3		
61-043410	Inseto Tibial com Pino H. 10 mm I - Knee para Componente Femoral # 4		
61-043412	Inseto Tibial com Pino H. 12 mm I - Knee para Componente Femoral # 4		
61-043414	Inseto Tibial com Pino H. 14 mm I - Knee para Componente Femoral # 4		
61-043417	Inseto Tibial com Pino H. 17 mm I - Knee para Componente Femoral # 4		
61-043420	Inseto Tibial com Pino H. 20 mm I - Knee para Componente Femoral # 4		
61-043424	Inseto Tibial com Pino H. 24 mm I - Knee para Componente Femoral # 4		
61-043510	Inseto Tibial com Pino H. 10 mm I - Knee para Componente Femoral # 5		
61-043512	Inseto Tibial com Pino H. 12 mm I - Knee para Componente Femoral # 5		
61-043514	Inseto Tibial com Pino H. 14 mm I - Knee para Componente Femoral # 5		
61-043517	Inseto Tibial com Pino H. 17 mm I - Knee para Componente Femoral # 5		
61-043520	Inseto Tibial com Pino H. 20 mm I - Knee para Componente Femoral # 5		
61-043524	Inseto Tibial com Pino H. 24 mm I - Knee para Componente Femoral # 5		
<p><b>Material de Fabricação:</b> UHMWPE (Polietileno de Alto Peso/Densidade Molecular)  <b>Norma:</b> ASTM F-648</p>			





ICONACY™ Orthopedic Implants

### 1.3.16. Inseto Tibial com Parafuso de Bloqueio Revision I - Knee:

Códigos	Descrições	Informações Gráficas
61-053110	Inseto Tibial com Parafuso de Bloqueio Revision I - Knee H. 10 mm para Componente Tibial #1	
61-053112	Inseto Tibial com Parafuso de Bloqueio Revision I - Knee H. 12 mm para Componente Tibial #1	
61-053114	Inseto Tibial com Parafuso de Bloqueio Revision I - Knee H. 14 mm para Componente Tibial #1	
61-053117	Inseto Tibial com Parafuso de Bloqueio Revision I - Knee H. 17 mm para Componente Tibial #1	
61-053120	Inseto Tibial com Parafuso de Bloqueio Revision I - Knee H. 20 mm para Componente Tibial #1	
61-053210	Inseto Tibial com Parafuso de Bloqueio Revision I - Knee H. 10 mm para Componente Tibial #2	
61-053212	Inseto Tibial com Parafuso de Bloqueio Revision I - Knee H. 12 mm para Componente Tibial #2	
61-053214	Inseto Tibial com Parafuso de Bloqueio Revision I - Knee H. 14 mm para Componente Tibial #2	
61-053217	Inseto Tibial com Parafuso de Bloqueio Revision I - Knee H. 17 mm para Componente Tibial #2	
61-053220	Inseto Tibial com Parafuso de Bloqueio Revision I - Knee H. 20 mm para Componente Tibial #2	
61-053310	Inseto Tibial com Parafuso de Bloqueio Revision I - Knee H. 10 mm para Componente Tibial #3	
61-053312	Inseto Tibial com Parafuso de Bloqueio Revision I - Knee H. 12 mm para Componente Tibial #3	
61-053314	Inseto Tibial com Parafuso de Bloqueio Revision I - Knee H. 14 mm para Componente Tibial #3	
61-053317	Inseto Tibial com Parafuso de Bloqueio Revision I - Knee H. 17 mm para Componente Tibial #3	
61-053320	Inseto Tibial com Parafuso de Bloqueio Revision I - Knee H. 20 mm para Componente Tibial #3	
61-053410	Inseto Tibial com Parafuso de Bloqueio Revision I - Knee H. 10 mm para Componente Tibial #4	
61-053412	Inseto Tibial com Parafuso de Bloqueio Revision I - Knee H. 12 mm para Componente Tibial #4	
61-053414	Inseto Tibial com Parafuso de Bloqueio Revision I - Knee H. 14 mm para Componente Tibial #4	
61-053417	Inseto Tibial com Parafuso de Bloqueio Revision I - Knee H. 17 mm para Componente Tibial #4	
61-053420	Inseto Tibial com Parafuso de Bloqueio Revision I - Knee H. 20 mm para Componente Tibial #4	
61-053510	Inseto Tibial com Parafuso de Bloqueio Revision I - Knee H. 10 mm para Componente Tibial #5	
61-053512	Inseto Tibial com Parafuso de Bloqueio Revision I - Knee H. 12 mm para Componente Tibial #5	
61-053514	Inseto Tibial com Parafuso de Bloqueio Revision I - Knee H. 14 mm para Componente Tibial #5	
61-053517	Inseto Tibial com Parafuso de Bloqueio Revision I - Knee H. 17 mm para Componente Tibial #5	
61-053520	Inseto Tibial com Parafuso de Bloqueio Revision I - Knee H. 20 mm para Componente Tibial #5	

**Material de Fabricação:** UHMWPE (Polietileno de Alto Peso/Densidade Molecular)  
**Norma:** ASTM F-648

### 1.3.17. Componente Tibial Móvel Cimentado I - Knee:

Códigos	Descrições	Informações Gráficas
61-080000	Componente Tibial Móvel Cimentado I - Knee # 0	
61-080001	Componente Tibial Móvel Cimentado I - Knee # 1	
61-080002	Componente Tibial Móvel Cimentado I - Knee # 2	
61-080003	Componente Tibial Móvel Cimentado I - Knee # 3	
61-080004	Componente Tibial Móvel Cimentado I - Knee # 4	
61-080005	Componente Tibial Móvel Cimentado I - Knee # 5	
<b>Material de Fabricação:</b> Liga Metálica CoCrMo <b>Norma:</b> ISO 5832-4		

### 1.3.18. Componente Tibial Fixo Cimentado I - Knee:

Códigos	Descrições	Informações Gráficas
61-070000	Componente Tibial Fixo Cimentado I - Knee # 0	
61-070001	Componente Tibial Fixo Cimentado I - Knee # 1	
61-070002	Componente Tibial Fixo Cimentado I - Knee # 2	
61-070003	Componente Tibial Fixo Cimentado I - Knee # 3	
61-070004	Componente Tibial Fixo Cimentado I - Knee # 4	
61-070005	Componente Tibial Fixo Cimentado I - Knee # 5	
<b>Material de Fabricação:</b> Liga de Titânio Ti6Al4V <b>Norma:</b> ISO 5832-3		

### 1.3.19. Acessórios do Componente Femoral Cimentado Revision I – Knee

#### 1.3.19.1. Calço Femoral Distal I – Knee

Código	Descrição	Informações Gráficas
61-150105	Calço Femoral Distal I – Knee # 1 - 5 mm	
61-150205	Calço Femoral Distal I – Knee # 2 - 5 mm	
61-150210	Calço Femoral Distal I – Knee # 2 - 10 mm	
61-150305	Calço Femoral Distal I – Knee # 3 - 5 mm	
61-150310	Calço Femoral Distal I – Knee # 3 - 10 mm	
61-150405	Calço Femoral Distal I – Knee # 4 - 5 mm	
61-150410	Calço Femoral Distal I – Knee # 4 - 10 mm	
61-150505	Calço Femoral Distal I – Knee # 5 - 5 mm	
61-150510	Calço Femoral Distal I – Knee # 5 - 10 mm	
<b>Material de Fabricação:</b> Liga de Titânio Ti6Al4V <b>Norma:</b> ISO 5832-3		



ICONACY™ Orthopedic Implants

### 1.3.19.2. Calço Femoral Posterior I – Knee

Código	Descrição	Informações Gráficas
61-160105	Calço Femoral Posterior I – Knee # 1 - 5 mm	
61-160205	Calço Femoral Posterior I – Knee # 2 - 5 mm	
61-160210	Calço Femoral Posterior I – Knee # 2 - 10 mm	
61-160305	Calço Femoral Posterior I – Knee # 3 - 5 mm	
61-160310	Calço Femoral Posterior I – Knee # 3 - 10 mm	
61-160405	Calço Femoral Posterior I – Knee # 4 - 5 mm	
61-160410	Calço Femoral Posterior I – Knee # 4 - 10 mm	
61-160505	Calço Femoral Posterior I – Knee # 5 - 5 mm	
61-160510	Calço Femoral Posterior I – Knee # 5 - 10 mm	
<b>Material de Fabricação:</b> Liga de Titânio Ti6Al4V - <b>Norma:</b> ISO 5832-3		

### 1.3.19.3. Módulo Femoral I – Knee

Código	Descrição	Informações Gráficas
61-100100	Módulo Femoral I - Knee - Curto R – L	
61-100130	Módulo Femoral I - Knee Curto R+3mm - L-3mm	
61-100103	Módulo Femoral I - Knee Curto R-3mm - L+3mm	
61-100200	Módulo Femoral I - Knee Longo R - L	
61-100230	Módulo Femoral I - Knee Longo R+3mm - L-3mm	
61-100203	Módulo Femoral I - Knee Longo R-3mm - L+3mm	
<b>Material de Fabricação:</b> Liga de Titânio Ti6Al4V - <b>Norma:</b> ISO 5832-3		

### 1.3.19.4. Haste I – Knee

Código	Descrição	Informações Gráficas
61-130014	Haste I - Knee Dia. 14 mm	
61-130016	Haste I - Knee Dia. 16 mm	
61-130018	Haste I - Knee Dia. 18 mm	
61-130020	Haste I - Knee Dia. 20 mm	
61-130022	Haste I - Knee Dia. 22 mm	
61-130024	Haste I - Knee Dia. 24 mm	
<b>Material de Fabricação:</b> Liga de Titânio Ti6Al4V - <b>Norma:</b> ISO 5832-3		

### 1.3.19.5. Haste Femoral I - Knee

Código	Descrição	Informações Gráficas
61-120090 61-120150	Haste Femoral I - Knee H 90 mm Haste Femoral I - Knee H 150 mm	
<b>Material de Fabricação:</b> Liga de Titânio Ti6Al4V - <b>Norma:</b> ISO 5832-3		



ICONACY™ Orthopedic Implants

### 1.3.19.6. Calço Femoral Trabecular I – Knee

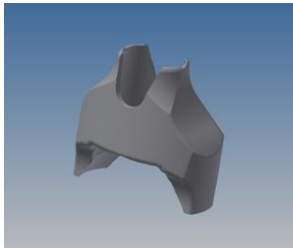
Código	Descrição	Informações Gráficas
02-201110	Calço Femoral Trabecular I - Knee Simétrico #1 - 10	
02-201120	Calço Femoral Trabecular I - Knee Simétrico #1 - 20	
02-201130	Calço Femoral Trabecular I - Knee Simétrico #1 - 30	
02-201140	Calço Femoral Trabecular I - Knee Simétrico #1 - 40	
02-201150	Calço Femoral Trabecular I - Knee Simétrico #1 - 50	
02-201160	Calço Femoral Trabecular I - Knee Simétrico #1 - 60	
02-201170	Calço Femoral Trabecular I - Knee Simétrico #1 - 70	
02-201180	Calço Femoral Trabecular I - Knee Simétrico #1 - 80	
02-201190	Calço Femoral Trabecular I - Knee Simétrico #1 - 90	
02-201210	Calço Femoral Trabecular I - Knee Simétrico #2 - 10	
02-201220	Calço Femoral Trabecular I - Knee Simétrico #2 - 20	
02-201230	Calço Femoral Trabecular I - Knee Simétrico #2 - 30	
02-201240	Calço Femoral Trabecular I - Knee Simétrico #2 - 40	
02-201250	Calço Femoral Trabecular I - Knee Simétrico #2 - 50	
02-201260	Calço Femoral Trabecular I - Knee Simétrico #2 - 60	
02-201270	Calço Femoral Trabecular I - Knee Simétrico #2 - 70	
02-201280	Calço Femoral Trabecular I - Knee Simétrico #2 - 80	
02-201290	Calço Femoral Trabecular I - Knee Simétrico #2 - 90	
02-201310	Calço Femoral Trabecular I - Knee Simétrico #3 - 10	
02-201320	Calço Femoral Trabecular I - Knee Simétrico #3 - 20	
02-201330	Calço Femoral Trabecular I - Knee Simétrico #3 - 30	
02-201340	Calço Femoral Trabecular I - Knee Simétrico #3 - 40	
02-201350	Calço Femoral Trabecular I - Knee Simétrico #3 - 50	
02-201360	Calço Femoral Trabecular I - Knee Simétrico #3 - 60	
02-201370	Calço Femoral Trabecular I - Knee Simétrico #3 - 70	
02-201380	Calço Femoral Trabecular I - Knee Simétrico #3 - 80	
02-201390	Calço Femoral Trabecular I - Knee Simétrico #3 - 90	
02-201410	Calço Femoral Trabecular I - Knee Simétrico #4 - 10	
02-201420	Calço Femoral Trabecular I - Knee Simétrico #4 - 20	
02-201430	Calço Femoral Trabecular I - Knee Simétrico #4 - 30	
02-201440	Calço Femoral Trabecular I - Knee Simétrico #4 - 40	
02-201450	Calço Femoral Trabecular I - Knee Simétrico #4 - 50	
02-201460	Calço Femoral Trabecular I - Knee Simétrico #4 - 60	
02-201470	Calço Femoral Trabecular I - Knee Simétrico #4 - 70	
02-201480	Calço Femoral Trabecular I - Knee Simétrico #4 - 80	
02-201490	Calço Femoral Trabecular I - Knee Simétrico #4 - 90	
02-201510	Calço Femoral Trabecular I - Knee Simétrico #5 - 10	
02-201520	Calço Femoral Trabecular I - Knee Simétrico #5 - 20	
02-201530	Calço Femoral Trabecular I - Knee Simétrico #5 - 30	
02-201540	Calço Femoral Trabecular I - Knee Simétrico #5 - 40	
02-201550	Calço Femoral Trabecular I - Knee Simétrico #5 - 50	



ICONACY™ Orthopedic Implants

02-201560	Calço Femoral Trabecular I - Knee Simétrico #5 - 60
02-201570	Calço Femoral Trabecular I - Knee Simétrico #5 - 70
02-201580	Calço Femoral Trabecular I - Knee Simétrico #5 - 80
02-201590	Calço Femoral Trabecular I - Knee Simétrico #5 - 90
02-201610	Calço Femoral Trabecular I - Knee Simétrico #6 - 10
02-201620	Calço Femoral Trabecular I - Knee Simétrico #6 - 20
02-201630	Calço Femoral Trabecular I - Knee Simétrico #6 - 30
02-201640	Calço Femoral Trabecular I - Knee Simétrico #6 - 40
02-201650	Calço Femoral Trabecular I - Knee Simétrico #6 - 50
02-201660	Calço Femoral Trabecular I - Knee Simétrico #6 - 60
02-201670	Calço Femoral Trabecular I - Knee Simétrico #6 - 70
02-201680	Calço Femoral Trabecular I - Knee Simétrico #6 - 80
02-201690	Calço Femoral Trabecular I - Knee Simétrico #6 - 90
02-201710	Calço Femoral Trabecular I - Knee Simétrico #7 - 10
02-201720	Calço Femoral Trabecular I - Knee Simétrico #7 - 20
02-201730	Calço Femoral Trabecular I - Knee Simétrico #7 - 30
02-201740	Calço Femoral Trabecular I - Knee Simétrico #7 - 40
02-201750	Calço Femoral Trabecular I - Knee Simétrico #7 - 50
02-201760	Calço Femoral Trabecular I - Knee Simétrico #7 - 60
02-201770	Calço Femoral Trabecular I - Knee Simétrico #7 - 70
02-201780	Calço Femoral Trabecular I - Knee Simétrico #7 - 80
02-201790	Calço Femoral Trabecular I - Knee Simétrico #7 - 90
02-201810	Calço Femoral Trabecular I - Knee Simétrico #8 - 10
02-201820	Calço Femoral Trabecular I - Knee Simétrico #8 - 20
02-201830	Calço Femoral Trabecular I - Knee Simétrico #8 - 30
02-201840	Calço Femoral Trabecular I - Knee Simétrico #8 - 40
02-201850	Calço Femoral Trabecular I - Knee Simétrico #8 - 50
02-201860	Calço Femoral Trabecular I - Knee Simétrico #8 - 60
02-201870	Calço Femoral Trabecular I - Knee Simétrico #8 - 70
02-201880	Calço Femoral Trabecular I - Knee Simétrico #8 - 80
02-201890	Calço Femoral Trabecular I - Knee Simétrico #8 - 90
02-201910	Calço Femoral Trabecular I - Knee Simétrico #9 - 10
02-201920	Calço Femoral Trabecular I - Knee Simétrico #9 - 20
02-201930	Calço Femoral Trabecular I - Knee Simétrico #9 - 30
02-201940	Calço Femoral Trabecular I - Knee Simétrico #9 - 40
02-201950	Calço Femoral Trabecular I - Knee Simétrico #9 - 50
02-201960	Calço Femoral Trabecular I - Knee Simétrico #9 - 60
02-201970	Calço Femoral Trabecular I - Knee Simétrico #9 - 70
02-201980	Calço Femoral Trabecular I - Knee Simétrico #9 - 80
02-201990	Calço Femoral Trabecular I - Knee Simétrico #9 - 90
02-202110	Calço Femoral Trabecular I - Knee Direito #1 - 10
02-202120	Calço Femoral Trabecular I - Knee Direito #1 - 20
02-202130	Calço Femoral Trabecular I - Knee Direito #1 - 30
02-202140	Calço Femoral Trabecular I - Knee Direito #1 - 40
02-202150	Calço Femoral Trabecular I - Knee Direito #1 - 50

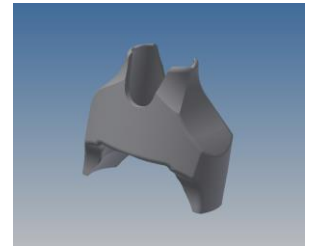



ICONACY™ Orthopedic Implants

02-202160	Calço Femoral Trabecular I - Knee Direito #1 - 60
02-202170	Calço Femoral Trabecular I - Knee Direito #1 - 70
02-202180	Calço Femoral Trabecular I - Knee Direito #1 - 80
02-202190	Calço Femoral Trabecular I - Knee Direito #1 - 90
02-202210	Calço Femoral Trabecular I - Knee Direito #2 - 10
02-202220	Calço Femoral Trabecular I - Knee Direito #2 - 20
02-202230	Calço Femoral Trabecular I - Knee Direito #2 - 30
02-202240	Calço Femoral Trabecular I - Knee Direito #2 - 40
02-202250	Calço Femoral Trabecular I - Knee Direito #2 - 50
02-202260	Calço Femoral Trabecular I - Knee Direito #2 - 60
02-202270	Calço Femoral Trabecular I - Knee Direito #2 - 70
02-202280	Calço Femoral Trabecular I - Knee Direito #2 - 80
02-202290	Calço Femoral Trabecular I - Knee Direito #2 - 90
02-202310	Calço Femoral Trabecular I - Knee Direito #3 - 10
02-202320	Calço Femoral Trabecular I - Knee Direito #3 - 20
02-202330	Calço Femoral Trabecular I - Knee Direito #3 - 30
02-202340	Calço Femoral Trabecular I - Knee Direito #3 - 40
02-202350	Calço Femoral Trabecular I - Knee Direito #3 - 50
02-202360	Calço Femoral Trabecular I - Knee Direito #3 - 60
02-202370	Calço Femoral Trabecular I - Knee Direito #3 - 70
02-202380	Calço Femoral Trabecular I - Knee Direito #3 - 80
02-202390	Calço Femoral Trabecular I - Knee Direito #3 - 90
02-202410	Calço Femoral Trabecular I - Knee Direito #4 - 10
02-202420	Calço Femoral Trabecular I - Knee Direito #4 - 20
02-202430	Calço Femoral Trabecular I - Knee Direito #4 - 30
02-202440	Calço Femoral Trabecular I - Knee Direito #4 - 40
02-202450	Calço Femoral Trabecular I - Knee Direito #4 - 50
02-202460	Calço Femoral Trabecular I - Knee Direito #4 - 60
02-202470	Calço Femoral Trabecular I - Knee Direito #4 - 70
02-202480	Calço Femoral Trabecular I - Knee Direito #4 - 80
02-202490	Calço Femoral Trabecular I - Knee Direito #4 - 90
02-202510	Calço Femoral Trabecular I - Knee Direito #5 - 10
02-202520	Calço Femoral Trabecular I - Knee Direito #5 - 20
02-202530	Calço Femoral Trabecular I - Knee Direito #5 - 30
02-202540	Calço Femoral Trabecular I - Knee Direito #5 - 40
02-202550	Calço Femoral Trabecular I - Knee Direito #5 - 50
02-202560	Calço Femoral Trabecular I - Knee Direito #5 - 60
02-202570	Calço Femoral Trabecular I - Knee Direito #5 - 70
02-202580	Calço Femoral Trabecular I - Knee Direito #5 - 80
02-202590	Calço Femoral Trabecular I - Knee Direito #5 - 90
02-202610	Calço Femoral Trabecular I - Knee Direito #6 - 10
02-202620	Calço Femoral Trabecular I - Knee Direito #6 - 20
02-202630	Calço Femoral Trabecular I - Knee Direito #6 - 30
02-202640	Calço Femoral Trabecular I - Knee Direito #6 - 40
02-202650	Calço Femoral Trabecular I - Knee Direito #6 - 50

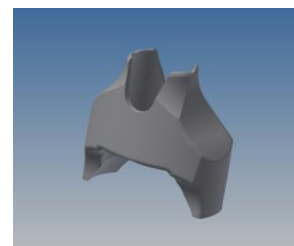



ICONACY™ Orthopedic Implants

02-202660	Calço Femoral Trabecular I - Knee Direito #6 - 60
02-202670	Calço Femoral Trabecular I - Knee Direito #6 - 70
02-202680	Calço Femoral Trabecular I - Knee Direito #6 - 80
02-202690	Calço Femoral Trabecular I - Knee Direito #6 - 90
02-202710	Calço Femoral Trabecular I - Knee Direito #7 - 10
02-202720	Calço Femoral Trabecular I - Knee Direito #7 - 20
02-202730	Calço Femoral Trabecular I - Knee Direito #7 - 30
02-202740	Calço Femoral Trabecular I - Knee Direito #7 - 40
02-202750	Calço Femoral Trabecular I - Knee Direito #7 - 50
02-202760	Calço Femoral Trabecular I - Knee Direito #7 - 60
02-202770	Calço Femoral Trabecular I - Knee Direito #7 - 70
02-202780	Calço Femoral Trabecular I - Knee Direito #7 - 80
02-202790	Calço Femoral Trabecular I - Knee Direito #7 - 90
02-202810	Calço Femoral Trabecular I - Knee Direito #8 - 10
02-202820	Calço Femoral Trabecular I - Knee Direito #8 - 20
02-202830	Calço Femoral Trabecular I - Knee Direito #8 - 30
02-202840	Calço Femoral Trabecular I - Knee Direito #8 - 40
02-202850	Calço Femoral Trabecular I - Knee Direito #8 - 50
02-202860	Calço Femoral Trabecular I - Knee Direito #8 - 60
02-202870	Calço Femoral Trabecular I - Knee Direito #8 - 70
02-202880	Calço Femoral Trabecular I - Knee Direito #8 - 80
02-202890	Calço Femoral Trabecular I - Knee Direito #8 - 90
02-202910	Calço Femoral Trabecular I - Knee Direito #9 - 10
02-202920	Calço Femoral Trabecular I - Knee Direito #9 - 20
02-202930	Calço Femoral Trabecular I - Knee Direito #9 - 30
02-202940	Calço Femoral Trabecular I - Knee Direito #9 - 40
02-202950	Calço Femoral Trabecular I - Knee Direito #9 - 50
02-202960	Calço Femoral Trabecular I - Knee Direito #9 - 60
02-202970	Calço Femoral Trabecular I - Knee Direito #9 - 70
02-202980	Calço Femoral Trabecular I - Knee Direito #9 - 80
02-202990	Calço Femoral Trabecular I - Knee Direito #9 - 90
02-203110	Calço Femoral Trabecular I - Knee Esquerdo #1 - 10
02-203120	Calço Femoral Trabecular I - Knee Esquerdo #1 - 20
02-203130	Calço Femoral Trabecular I - Knee Esquerdo #1 - 30
02-203140	Calço Femoral Trabecular I - Knee Esquerdo #1 - 40
02-203150	Calço Femoral Trabecular I - Knee Esquerdo #1 - 50
02-203160	Calço Femoral Trabecular I - Knee Esquerdo #1 - 60
02-203170	Calço Femoral Trabecular I - Knee Esquerdo #1 - 70
02-203180	Calço Femoral Trabecular I - Knee Esquerdo #1 - 80
02-203190	Calço Femoral Trabecular I - Knee Esquerdo #1 - 90
02-203210	Calço Femoral Trabecular I - Knee Esquerdo #2 - 10
02-203220	Calço Femoral Trabecular I - Knee Esquerdo #2 - 20
02-203230	Calço Femoral Trabecular I - Knee Esquerdo #2 - 30
02-203240	Calço Femoral Trabecular I - Knee Esquerdo #2 - 40
02-203250	Calço Femoral Trabecular I - Knee Esquerdo #2 - 50

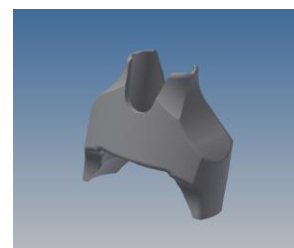



ICONACY™ Orthopedic Implants

02-203260	Calço Femoral Trabecular I - Knee Esquerdo #2 - 60
02-203270	Calço Femoral Trabecular I - Knee Esquerdo #2 - 70
02-203280	Calço Femoral Trabecular I - Knee Esquerdo #2 - 80
02-203290	Calço Femoral Trabecular I - Knee Esquerdo #2 - 90
02-203310	Calço Femoral Trabecular I - Knee Esquerdo #3 - 10
02-203320	Calço Femoral Trabecular I - Knee Esquerdo #3 - 20
02-203330	Calço Femoral Trabecular I - Knee Esquerdo #3 - 30
02-203340	Calço Femoral Trabecular I - Knee Esquerdo #3 - 40
02-203350	Calço Femoral Trabecular I - Knee Esquerdo #3 - 50
02-203360	Calço Femoral Trabecular I - Knee Esquerdo #3 - 60
02-203370	Calço Femoral Trabecular I - Knee Esquerdo #3 - 70
02-203380	Calço Femoral Trabecular I - Knee Esquerdo #3 - 80
02-203390	Calço Femoral Trabecular I - Knee Esquerdo #3 - 90
02-203410	Calço Femoral Trabecular I - Knee Esquerdo #4 - 10
02-203420	Calço Femoral Trabecular I - Knee Esquerdo #4 - 20
02-203430	Calço Femoral Trabecular I - Knee Esquerdo #4 - 30
02-203440	Calço Femoral Trabecular I - Knee Esquerdo #4 - 40
02-203450	Calço Femoral Trabecular I - Knee Esquerdo #4 - 50
02-203460	Calço Femoral Trabecular I - Knee Esquerdo #4 - 60
02-203470	Calço Femoral Trabecular I - Knee Esquerdo #4 - 70
02-203480	Calço Femoral Trabecular I - Knee Esquerdo #4 - 80
02-203490	Calço Femoral Trabecular I - Knee Esquerdo #4 - 90
02-203510	Calço Femoral Trabecular I - Knee Esquerdo #5 - 10
02-203520	Calço Femoral Trabecular I - Knee Esquerdo #5 - 20
02-203530	Calço Femoral Trabecular I - Knee Esquerdo #5 - 30
02-203540	Calço Femoral Trabecular I - Knee Esquerdo #5 - 40
02-203550	Calço Femoral Trabecular I - Knee Esquerdo #5 - 50
02-203560	Calço Femoral Trabecular I - Knee Esquerdo #5 - 60
02-203570	Calço Femoral Trabecular I - Knee Esquerdo #5 - 70
02-203580	Calço Femoral Trabecular I - Knee Esquerdo #5 - 80
02-203590	Calço Femoral Trabecular I - Knee Esquerdo #5 - 90
02-203610	Calço Femoral Trabecular I - Knee Esquerdo #6 - 10
02-203620	Calço Femoral Trabecular I - Knee Esquerdo #6 - 20
02-203630	Calço Femoral Trabecular I - Knee Esquerdo #6 - 30
02-203640	Calço Femoral Trabecular I - Knee Esquerdo #6 - 40
02-203650	Calço Femoral Trabecular I - Knee Esquerdo #6 - 50
02-203660	Calço Femoral Trabecular I - Knee Esquerdo #6 - 60
02-203670	Calço Femoral Trabecular I - Knee Esquerdo #6 - 70
02-203680	Calço Femoral Trabecular I - Knee Esquerdo #6 - 80
02-203690	Calço Femoral Trabecular I - Knee Esquerdo #6 - 90
02-203710	Calço Femoral Trabecular I - Knee Esquerdo #7 - 10
02-203720	Calço Femoral Trabecular I - Knee Esquerdo #7 - 20
02-203730	Calço Femoral Trabecular I - Knee Esquerdo #7 - 30
02-203740	Calço Femoral Trabecular I - Knee Esquerdo #7 - 40
02-203750	Calço Femoral Trabecular I - Knee Esquerdo #7 - 50

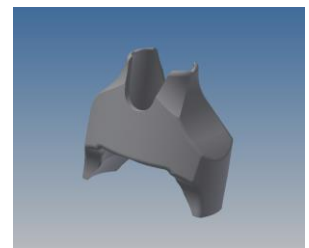



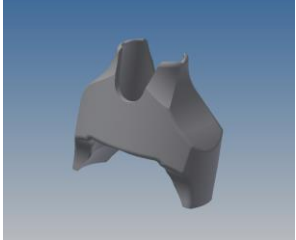

ICONACY™ Orthopedic Implants

02-203760	Calço Femoral Trabecular I - Knee Esquerdo #7 - 60	
02-203770	Calço Femoral Trabecular I - Knee Esquerdo #7 - 70	
02-203780	Calço Femoral Trabecular I - Knee Esquerdo #7 - 80	
02-203790	Calço Femoral Trabecular I - Knee Esquerdo #7 - 90	
02-203810	Calço Femoral Trabecular I - Knee Esquerdo #8 - 10	
02-203820	Calço Femoral Trabecular I - Knee Esquerdo #8 - 20	
02-203830	Calço Femoral Trabecular I - Knee Esquerdo #8 - 30	
02-203840	Calço Femoral Trabecular I - Knee Esquerdo #8 - 40	
02-203850	Calço Femoral Trabecular I - Knee Esquerdo #8 - 50	
02-203860	Calço Femoral Trabecular I - Knee Esquerdo #8 - 60	
02-203870	Calço Femoral Trabecular I - Knee Esquerdo #8 - 70	
02-203880	Calço Femoral Trabecular I - Knee Esquerdo #8 - 80	
02-203890	Calço Femoral Trabecular I - Knee Esquerdo #8 - 90	
02-203910	Calço Femoral Trabecular I - Knee Esquerdo #9 - 10	
02-203920	Calço Femoral Trabecular I - Knee Esquerdo #9 - 20	
02-203930	Calço Femoral Trabecular I - Knee Esquerdo #9 - 30	
02-203940	Calço Femoral Trabecular I - Knee Esquerdo #9 - 40	
02-203950	Calço Femoral Trabecular I - Knee Esquerdo #9 - 50	
02-203960	Calço Femoral Trabecular I - Knee Esquerdo #9 - 60	
02-203970	Calço Femoral Trabecular I - Knee Esquerdo #9 - 70	
02-203980	Calço Femoral Trabecular I - Knee Esquerdo #9 - 80	
02-203990	Calço Femoral Trabecular I - Knee Esquerdo #9 - 90	
02-204000	Calço Femoral Trabecular I - Knee Pré Moldados Em Forma Especial Sob Encomenda	
<b>Material de Fabricação:</b> Titânio - <b>Norma:</b> ASTM F3001		

Todos os acessórios listados acima são fabricados em Ti6Al4V (ISO 5832-3).

### 1.3.20. Acessórios dos Componentes Tibiais

#### 1.3.20.1. Espaçador Tibial I – Knee

Código	Descrição	Informações Gráficas
61-140701	Espaçador Tibial I – Knee 7 mm para Componente Tibial # 1	
61-141201	Espaçador Tibial I – Knee 12 mm para Componente Tibial # 1	
61-140702	Espaçador Tibial I – Knee 7 mm para Componente Tibial # 2	
61-141202	Espaçador Tibial I – Knee 12 mm para Componente Tibial # 2	
61-140703	Espaçador Tibial I – Knee 7 mm para Componente Tibial # 3	
61-141203	Espaçador Tibial I – Knee 12 mm para Componente Tibial # 3	
61-140704	Espaçador Tibial I – Knee 7 mm para Componente Tibial # 4	
61-141204	Espaçador Tibial I – Knee 12 mm para Componente Tibial # 4	
61-140705	Espaçador Tibial I – Knee 7 mm para Componente Tibial # 5	
61-141205	Espaçador Tibial I – Knee 12 mm para Componente Tibial # 5	
<b>Material de Fabricação:</b> Liga de Titânio Ti6Al4V - <b>Norma:</b> ISO 5832-3		



ICONACY™ Orthopedic Implants

### 1.3.20.2. Modulo Tibial I - Knee

Código	Descrição	Informações Gráficas
61-090100	Modulo Tibial I - Knee Liso Curto	
61-090103	Modulo Tibial I - Knee Curto Offset +3 mm	
61-090106	Modulo Tibial I - Knee Curto Offset +6 mm	
61-090200	Modulo Tibial I - Knee Liso Longo	
61-090203	Modulo Tibial I - Knee Longo Offset +3 mm	
61-090206	Modulo Tibial I - Knee Longo Offset +6 mm	
<b>Material de Fabricação:</b> Liga de Titânio Ti6Al4V - <b>Norma:</b> ISO 5832-3		

### 1.3.20.3. Parafuso Ósseo

Códigos	Descrição	Informações Gráficas
62-016520	Parafuso Ósseo 6.5 x 20 mm	
62-016525	Parafuso Ósseo 6.5 x 25 mm	
62-016530	Parafuso Ósseo 6.5 x 30 mm	
62-016535	Parafuso Ósseo 6.5 x 35 mm	
62-016540	Parafuso Ósseo 6.5 x 40 mm	
62-016545	Parafuso Ósseo 6.5 x 45 mm	
62-016550	Parafuso Ósseo 6.5 x 50 mm	
62-016555	Parafuso Ósseo 6.5 x 55 mm	
62-016560	Parafuso Ósseo 6.5 x 60 mm	
<b>Material de Fabricação:</b> Liga de Titânio Ti6Al4V - <b>Norma:</b> ISO 5832-3		

### 1.3.20.4. Haste Tibial I – Knee

Códigos	Descrição	Informações Gráficas
61-110060	Haste Tibial I – Knee H. 60 mm	
61-110090	Haste Tibial I – Knee H. 90 mm	
61-110120	Haste Tibial I – Knee H. 120 mm	
61-110150	Haste Tibial I – Knee H. 150 mm	
<b>Material de Fabricação:</b> Liga de Titânio Ti6Al4V - <b>Norma:</b> ISO 5832-3		



ICONACY™ Orthopedic Implants

### 1.3.20.5. Calço Tibial Trabecular Simétrico I - Knee

Códigos	Descrição	Informações Gráficas
02-205115	Calço Tibial Trabecular Simétrico I - Knee #1 - 15	<p>15 mm</p> <p>30 mm</p>
02-205130	Calço Tibial Trabecular Simétrico I - Knee #1 - 30	
02-205215	Calço Tibial Trabecular Simétrico I - Knee #2 - 15	
02-205230	Calço Tibial Trabecular Simétrico I - Knee #2 - 30	
02-205315	Calço Tibial Trabecular Simétrico I - Knee #3 - 15	
02-205330	Calço Tibial Trabecular Simétrico I - Knee #3 - 30	
02-205415	Calço Tibial Trabecular Simétrico I - Knee #4 - 15	
02-205430	Calço Tibial Trabecular Simétrico I - Knee #4 - 30	
02-205515	Calço Tibial Trabecular Simétrico I - Knee #5 - 15	
02-205530	Calço Tibial Trabecular Simétrico I - Knee #5 - 30	
02-205615	Calço Tibial Trabecular Simétrico I - Knee #6 - 15	
02-205630	Calço Tibial Trabecular Simétrico I - Knee #6 - 30	
02-205715	Calço Tibial Trabecular Simétrico I - Knee #7 - 15	
02-205730	Calço Tibial Trabecular Simétrico I - Knee #7 - 30	
02-205815	Calço Tibial Trabecular Simétrico I - Knee #8 - 15	
02-205830	Calço Tibial Trabecular Simétrico I - Knee #8 - 30	
02-205915	Calço Tibial Trabecular Simétrico I - Knee #9 - 15	
02-205930	Calço Tibial Trabecular Simétrico I - Knee #9 - 30	
02-205700	Calço Tibial Trabecular Simétrico I - Knee Pré Moldados Em Forma Especial Sob Encomenda	

**Material de Fabricação:** Titânio - **Norma:** ASTM F3001

### 1.3.20.6. Calço Tibial Trabecular Direito I - Knee

CÓDIGO	DESCRIÇÃO	Informações Gráficas
02-206130	Calço Tibial Trabecular Direito I - Knee #1 - 30 X 15	
02-206230	Calço Tibial Trabecular Direito I - Knee #2 - 30 X 15	
02-206330	Calço Tibial Trabecular Direito I - Knee #3 - 30 X 15	
02-206430	Calço Tibial Trabecular Direito I - Knee #4 - 30 X 15	
02-206530	Calço Tibial Trabecular Direito I - Knee #5 - 30 X 15	
02-206630	Calço Tibial Trabecular Direito I - Knee #6 - 30 X 15	
02-206730	Calço Tibial Trabecular Direito I - Knee #7 - 30 X 15	
02-206830	Calço Tibial Trabecular Direito I - Knee #8 - 30 X 15	
02-206930	Calço Tibial Trabecular Direito I - Knee #9 - 30 X 15	
02-206900	Calço Tibial Trabecular Direito I - Knee Pré Moldados Em Forma Especial Sob Encomenda	

**Material de Fabricação:** Titânio - **Norma:** ASTM F3001



ICONACY™ Orthopedic Implants

### 1.3.20.7. Calço Tibial Trabecular Direito I - Knee

CÓDIGO	DESCRIÇÃO	Informações Gráficas
02-207130	Calço Tibial Trabecular Esquerdo I - Knee #1 - 30 X 15	
02-207230	Calço Tibial Trabecular Esquerdo I - Knee #2 - 30 X 15	
02-207330	Calço Tibial Trabecular Esquerdo I - Knee #3 - 30 X 15	
02-207430	Calço Tibial Trabecular Esquerdo I - Knee #4 - 30 X 15	
02-207530	Calço Tibial Trabecular Esquerdo I - Knee #5 - 30 X 15	
02-207630	Calço Tibial Trabecular Esquerdo I - Knee #6 - 30 X 15	
02-207730	Calço Tibial Trabecular Esquerdo I - Knee #7 - 30 X 15	
02-207830	Calço Tibial Trabecular Esquerdo I - Knee #8 - 30 X 15	
02-207930	Calço Tibial Trabecular Esquerdo I - Knee #9 - 30 X 15	
02-207900	Calço Tibial Trabecular Direito I - Knee Pré Moldados Em Forma Especial Sob Encomenda	
<b>Material de Fabricação: Titânio - Norma: ASTM F3001</b>		

### 1.3.20.8. CR - Componente Femoral Cimentado sem restrição I-KNEE UNI

Códigos	Descrições	Informações Gráficas
85-002201	CR - Componente Femoral Cimentado sem restrição I-KNEE UNI - Tamanho pequeno	
85-023802	CR - Componente Femoral Cimentado sem restrição I-KNEE UNI - Tamanho médio	
85-025703	CR - Componente Femoral Cimentado sem restrição I-KNEE UNI - Tamanho grande	
85-027504	CR - Componente Femoral Cimentado sem restrição I-KNEE UNI - Tamanho extra grande	
<b>Material de Fabricação: CoCrMo - Norma: ISO 5832-4</b>		

### 1.3.20.9. CR - Inseto Tibial Fixo sem Restrição I-KNEE UNI

Códigos	Descrições	Informações Gráficas
85-000301	CR - Inseto Tibial Fixo sem Restrição I-KNEE UNI Pequeno - Tamanho 3	
85-000302	CR - Inseto Tibial Fixo sem Restrição I-KNEE UNI Médio - Tamanho 3	
85-000303	CR - Inseto Tibial Fixo sem Restrição I-KNEE UNI Grande - Tamanho 3	
85-000304	CR - Inseto Tibial Fixo sem Restrição I-KNEE UNI Extra Grande - Tamanho 3	
85-000401	CR - Inseto Tibial Fixo sem Restrição I-KNEE UNI Pequeno - Tamanho 4	
85-000402	CR - Inseto Tibial Fixo sem Restrição I-KNEE UNI Médio - Tamanho 4	
85-000403	CR - Inseto Tibial Fixo sem Restrição I-KNEE UNI Grande - Tamanho 4	
85-000404	CR - Inseto Tibial Fixo sem Restrição I-KNEE UNI Extra Grande - Tamanho 4	
85-000501	CR - Inseto Tibial Fixo sem Restrição I-KNEE UNI Pequeno - Tamanho 5	
85-000502	CR - Inseto Tibial Fixo sem Restrição I-KNEE UNI Médio - Tamanho 5	
85-000503	CR - Inseto Tibial Fixo sem Restrição I-KNEE UNI Grande - Tamanho 5	
85-000504	CR - Inseto Tibial Fixo sem Restrição I-KNEE UNI Extra Grande - Tamanho 5	
85-000601	CR - Inseto Tibial Fixo sem Restrição I-KNEE UNI Pequeno - Tamanho 6	
85-000602	CR - Inseto Tibial Fixo sem Restrição I-KNEE UNI Médio - Tamanho 6	
85-000603	CR - Inseto Tibial Fixo sem Restrição I-KNEE UNI Grande - Tamanho 6	
85-000604	CR - Inseto Tibial Fixo sem Restrição I-KNEE UNI Extra Grande - Tamanho 6	
85-000701	CR - Inseto Tibial Fixo sem Restrição I-KNEE UNI Pequeno - Tamanho 7	
85-000702	CR - Inseto Tibial Fixo sem Restrição I-KNEE UNI Médio - Tamanho 7	
85-000703	CR - Inseto Tibial Fixo sem Restrição I-KNEE UNI Grande - Tamanho 7	
85-000704	CR - Inseto Tibial Fixo sem Restrição I-KNEE UNI Extra Grande - Tamanho 7	
85-000801	CR - Inseto Tibial Fixo sem Restrição I-KNEE UNI Pequeno - Tamanho 8	
85-000802	CR - Inseto Tibial Fixo sem Restrição I-KNEE UNI Médio - Tamanho 8	
85-000803	CR - Inseto Tibial Fixo sem Restrição I-KNEE UNI Grande - Tamanho 8	
85-000804	CR - Inseto Tibial Fixo sem Restrição I-KNEE UNI Extra Grande - Tamanho 8	
85-000901	CR - Inseto Tibial Fixo sem Restrição I-KNEE UNI Pequeno - Tamanho 9	
85-000902	CR - Inseto Tibial Fixo sem Restrição I-KNEE UNI Médio - Tamanho 9	
85-000903	CR - Inseto Tibial Fixo sem Restrição I-KNEE UNI Grande - Tamanho 9	
85-000904	CR - Inseto Tibial Fixo sem Restrição I-KNEE UNI Extra Grande - Tamanho 9	
<p><b>Material de Fabricação:</b> UHMWPE (Polietileno de Alto Peso/Densidade Molecular)  <b>Norma:</b> ASTM F-648</p>		

### 1.3.20.10. Componente Tibial UNI Medial

Códigos	Descrições	Informações Gráficas	
85-113826	Componente Tibial UNI Medial Direito 38 x 26mm		
85-114126	Componente Tibial UNI Medial Direito 41 x 26mm		
85-114428	Componente Tibial UNI Medial Direito 44 x 28mm		
85-114730	Componente Tibial UNI Medial Direito 47 x 30mm		
85-115032	Componente Tibial UNI Medial Direito 50 x 32mm		
85-115334	Componente Tibial UNI Medial Direito 53 x 34mm		
85-123826	Componente Tibial UNI Medial Esquerdo 38 x 26mm		
85-124126	Componente Tibial UNI Medial Esquerdo 41 x 26mm		
85-124428	Componente Tibial UNI Medial Esquerdo 44 x 28mm		
85-124730	Componente Tibial UNI Medial Esquerdo 47 x 30mm		
85-125032	Componente Tibial UNI Medial Esquerdo 50 x 32mm		
85-125334	Componente Tibial UNI Medial Esquerdo 53 x 34mm		
<b>Material de Fabricação: CoCrMo – Norma ISO 5832-4</b>			

## 1.4. Especificações e características técnicas do produto

### 1.4.1. Matéria prima

Material de Fabricação: UHMWPE (Polietileno de Alto Peso/Densidade Molecular)

Norma: ASTM F-648

### 1.4.2. Caracterização dos tamanhos

A indicação específica de cada modelo ou tamanho dependerá de diagnóstico e indicação médica.

### 1.4.3. Compatibilidades dimensionais entre os componentes aplicáveis

Todos os produtos citados neste relatório técnico são compatíveis entre si.

A correta seleção do implante é extremamente importante, porque está diretamente ligada ao sucesso da implantação, pois ajuda a minimizar os riscos, principalmente quando o seu uso é destinado a suportar esforços totais, sustentação e carregamento de peso ou atividades excessivas. Entretanto, a indicação específica e seleção do modelo ou tamanho a ser usado em cada paciente individual dependerão de diagnóstico e indicação médica, considerando as características anatômicas do paciente.

Não use nenhum componente de outros fabricantes devido à probabilidade de adaptações e incompatibilidade dimensional. A Iconacy não autoriza esta prática.

### 1.4.3.1. Tabela de Compatibilidade Dimensional

#### Relação entre o produto CR – Componente Femoral Cimentado Simétrico Sem Restrição I - Knee e a Prótese Patelar I - Knee

Código	Descrição	Informações Gráficas	Código	Descrição	Informações Gráficas
61-010000	CR – Componente Femoral Cimentado Simétrico Sem Restrição # 0 - I - Knee		61-060828 61-060832 61-060032 61-060035 61-060038 61-060041	Prótese Patelar I - Knee Dia. 28 mm, h. 8 mm Prótese Patelar I - Knee Dia. 32 mm, h. 8 mm Prótese Patelar I - Knee Dia. 32 mm Prótese Patelar I - Knee Dia. 35 mm Prótese Patelar I - Knee Dia. 38 mm Prótese Patelar I - Knee Dia. 41 mm	
61-010001	CR – Componente Femoral Cimentado Simétrico Sem Restrição # 1- I - Knee				
61-010002	CR – Componente Femoral Cimentado Simétrico Sem Restrição # 2 - I - Knee				
61-010003	CR – Componente Femoral Cimentado Simétrico Sem Restrição # 3 - I - Knee				
61-010004	CR – Componente Femoral Cimentado Simétrico Sem Restrição # 4 - I - Knee				
61-010005	CR – Componente Femoral Cimentado Simétrico Sem Restrição # 5 - I – Knee				
Material de Fabricação: <b>CoCrMo</b> - Norma: <b>ISO 5832-4</b>			Material de Fabricação: <b>UHMWPE (Polietileno de Alto Peso/Densidade Molecular)</b> - Norma: <b>ASTM F-648</b>		

**Relação entre o produto CR – Componente Femoral Direito Cimentado Sem Restrição I - Knee e a Prótese Patelar I - Knee**





<b>Código</b>	<b>Descrição</b>	<b>Informações Gráficas</b>	<b>Código</b>	<b>Descrição</b>	<b>Informações Gráficas</b>
61-010100	CR – Componente Femoral Direito Cimentado Sem Restrição # 0 - I - Knee		61-060828 61-060832 61-060032 61-060035 61-060038 61-060041	Prótese Patelar I - Knee Dia. 28 mm, h. 8 mm Prótese Patelar I - Knee Dia. 32 mm, h. 8 mm Prótese Patelar I - Knee Dia. 32 mm Prótese Patelar I - Knee Dia. 35 mm Prótese Patelar I - Knee Dia. 38 mm Prótese Patelar I - Knee Dia. 41 mm	
61-010101	CR – Componente Femoral Direito Cimentado Sem Restrição # 1 - I - Knee				
61-010102	CR – Componente Femoral Direito Cimentado Sem Restrição # 2 - I - Knee				
61-010103	CR – Componente Femoral Direito Cimentado Sem Restrição # 3 - I - Knee				
61-010104	CR – Componente Femoral Direito Cimentado Sem Restrição # 4 - I - Knee				
61-010105	CR – Componente Femoral Direito Cimentado Sem Restrição # 5 - I - Knee				
Material de Fabricação: <b>CoCrMo</b> - Norma: <b>ISO 5832-4</b>			Material de Fabricação: <b>UHMWPE (Polietileno de Alto Peso/Densidade Molecular)</b> - Norma: <b>ASTM F-648</b>		











**Relação entre o produto CR – Componente Femoral Esquerdo Cimentado Sem Restrição I - Knee e a Prótese Patelar I - Knee**

<b>Código</b>	<b>Descrição</b>	<b>Informações Gráficas</b>	<b>Código</b>	<b>Descrição</b>	<b>Informações Gráficas</b>
61-010200	CR – Componente Femoral Esquerdo Cimentado Sem Restrição # 0 - I - Knee		61-060828 61-060832 61-060032 61-060035 61-060038 61-060041	Prótese Patelar I - Knee Dia. 28 mm, h. 8 mm Prótese Patelar I - Knee Dia. 32 mm, h. 8 mm Prótese Patelar I - Knee Dia. 32 mm Prótese Patelar I - Knee Dia. 35 mm Prótese Patelar I - Knee Dia. 38 mm Prótese Patelar I - Knee Dia. 41 mm	
61-010201	CR – Componente Femoral Esquerdo Cimentado Sem Restrição # 1 - I - Knee				
61-010202	CR – Componente Femoral Esquerdo Cimentado Sem Restrição # 2 - I - Knee				
61-010203	CR – Componente Femoral Esquerdo Cimentado Sem Restrição # 3- I - Knee				
61-010204	CR – Componente Femoral Esquerdo Cimentado Sem Restrição # 4 - I - Knee				
61-010205	CR – Componente Femoral Esquerdo Cimentado Sem Restrição # 5 - I - Knee				
Material de Fabricação: <b>CoCrMo</b> - Norma: <b>ISO 5832-4</b>			Material de Fabricação: <b>UHMWPE (Polietileno de Alto Peso/Densidade Molecular)</b> - Norma: <b>ASTM F-648</b>		

**Relação entre o produto CR – Componente Femoral Cimentado Sem Restrição I – Knee e o CR - Inseto Tibial Móvel Sem Restrição I – Knee**





Código	Descrição	Informações Gráficas	Códigos	Descrições	Informações Gráficas
61-010000	CR – Componente Femoral Cimentado Simétrico Sem Restrição # 0 - I - Knee		61-052010 61-052012 61-052014 61-052017 61-052020	CR - Inseto Tibial Móvel Sem Restrição H. 10 mm I - Knee para Componente Femoral # 0 CR - Inseto Tibial Móvel Sem Restrição H. 12 mm I - Knee para Componente Femoral # 0 CR - Inseto Tibial Móvel Sem Restrição H. 14 mm I - Knee para Componente Femoral # 0 CR - Inseto Tibial Móvel Sem Restrição H. 17 mm I - Knee para Componente Femoral # 0 CR - Inseto Tibial Móvel Sem Restrição H. 20 mm I - Knee para Componente Femoral # 0	
61-010100	CR – Componente Femoral Direito Cimentado Sem Restrição # 0- I - Knee				
61-010100	CR – Componente Femoral Direito Cimentado Sem Restrição # 0- I - Knee				
Material de Fabricação: <b>CoCrMo</b> - Norma: <b>ISO 5832-4</b>			Material de Fabricação: <b>UHMWPE (Polietileno de Alto Peso/Densidade Molecular)</b> - Norma: <b>ASTM F-648</b>		

Código	Descrição	Informações Gráficas	Códigos	Descrições	Informações Gráficas
61-010001	CR – Componente Femoral Cimentado Simétrico Sem Restrição # 1- I - Knee		61-052110 61-052112 61-052114 61-052117 61-052120	CR - Inseto Tibial Móvel Sem Restrição H. 10 mm I - Knee para Componente Femoral # 1 CR - Inseto Tibial Móvel Sem Restrição H. 12 mm I - Knee para Componente Femoral # 1 CR - Inseto Tibial Móvel Sem Restrição H. 14 mm I - Knee para Componente Femoral # 1 CR - Inseto Tibial Móvel Sem Restrição H. 17 mm I - Knee para Componente Femoral # 1 CR - Inseto Tibial Móvel Sem Restrição H. 20 mm I - Knee para Componente Femoral # 1	
61-010101	CR – Componente Femoral Direito Cimentado Sem Restrição # 1 - I - Knee				
61-010201	CR – Componente Femoral Esquerdo Cimentado Sem Restrição # 1 - I - Knee				
Material de Fabricação: <b>CoCrMo</b> - Norma: <b>ISO 5832-4</b>			Material de Fabricação: <b>UHMWPE (Polietileno de Alto Peso/Densidade Molecular)</b> - Norma: <b>ASTM F-648</b>		





Código	Descrição	Informações Gráficas	Códigos	Descrições	Informações Gráficas
61-010002	CR – Componente Femoral Cimentado Simétrico Sem Restrição # 2 - I - Knee		61-052210 61-052212 61-052214 61-052217 61-052220	CR - Inseto Tibial Móvel Sem Restrição H. 10 mm I - Knee para Componente Femoral # 2 CR - Inseto Tibial Móvel Sem Restrição H. 12 mm I - Knee para Componente Femoral # 2 CR - Inseto Tibial Móvel Sem Restrição H. 14 mm I - Knee para Componente Femoral # 2 CR - Inseto Tibial Móvel Sem Restrição H. 17 mm I - Knee para Componente Femoral # 2 CR - Inseto Tibial Móvel Sem Restrição H. 20 mm I - Knee para Componente Femoral # 2	
61-010102	CR – Componente Femoral Direito Cimentado Sem Restrição # 2 - I - Knee				
61-010202	CR – Componente Femoral Esquerdo Cimentado Sem Restrição # 2 - I - Knee				
Material de Fabricação: <b>CoCrMo</b> - Norma: <b>ISO 5832-4</b>			Material de Fabricação: <b>UHMWPE (Polietileno de Alto Peso/Densidade Molecular)</b> - Norma: <b>ASTM F-648</b>		

Código	Descrição	Informações Gráficas	Códigos	Descrições	Informações Gráficas
61-010003	CR – Componente Femoral Cimentado Simétrico Sem Restrição # 3 - I - Knee		61-052310 61-052312 61-052314 61-052317 61-052320	CR - Inseto Tibial Móvel Sem Restrição H. 10 mm I - Knee para Componente Femoral # 3 CR - Inseto Tibial Móvel Sem Restrição H. 12 mm I - Knee para Componente Femoral # 3 CR - Inseto Tibial Móvel Sem Restrição H. 14 mm I - Knee para Componente Femoral # 3 CR - Inseto Tibial Móvel Sem Restrição H. 17 mm I - Knee para Componente Femoral # 3 CR - Inseto Tibial Móvel Sem Restrição H. 20 mm I - Knee para Componente Femoral # 3	
61-010103	CR – Componente Femoral Direito Cimentado Sem Restrição # 3 - I - Knee				
61-010203	CR – Componente Femoral Esquerdo Cimentado Sem Restrição # 3- I - Knee				
Material de Fabricação: <b>CoCrMo</b> - Norma: <b>ISO 5832-4</b>			Material de Fabricação: <b>UHMWPE (Polietileno de Alto Peso/Densidade Molecular)</b> - Norma: <b>ASTM F-648</b>		





Código	Descrição	Informações Gráficas	Códigos	Descrições	Informações Gráficas
61-010004	CR – Componente Femoral Cimentado Simétrico Sem Restrição # 4 - I - Knee		61-052410 61-052412 61-052414 61-052417 61-052420	CR - Inseto Tibial Móvel Sem Restrição H. 10 mm I - Knee para Componente Femoral # 4 CR - Inseto Tibial Móvel Sem Restrição H. 12 mm I - Knee para Componente Femoral # 4 CR - Inseto Tibial Móvel Sem Restrição H. 14 mm I - Knee para Componente Femoral # 4 CR - Inseto Tibial Móvel Sem Restrição H. 17 mm I - Knee para Componente Femoral # 4 CR - Inseto Tibial Móvel Sem Restrição H. 20 mm I - Knee para Componente Femoral # 4	
61-010104	CR – Componente Femoral Direito Cimentado Sem Restrição # 4 - I - Knee				
61-010204	CR – Componente Femoral Esquerdo Cimentado Sem Restrição # 4 - I - Knee				
Material de Fabricação: <b>CoCrMo</b> - Norma: <b>ISO 5832-4</b>			Material de Fabricação: <b>UHMWPE (Polietileno de Alto Peso/Densidade Molecular)</b> - Norma: <b>ASTM F-648</b>		





Código	Descrição	Informações Gráficas	Códigos	Descrições	Informações Gráficas
61-010005	CR – Componente Femoral Cimentado Simétrico Sem Restrição # 5 - I – Knee		61-052510 61-052512 61-052514 61-052517 61-052520	CR - Inseto Tibial Móvel Sem Restrição H. 10 mm I - Knee para Componente Femoral # 5 CR - Inseto Tibial Móvel Sem Restrição H. 12 mm I - Knee para Componente Femoral # 5 CR - Inseto Tibial Móvel Sem Restrição H. 14 mm I - Knee para Componente Femoral # 5 CR - Inseto Tibial Móvel Sem Restrição H. 17 mm I - Knee para Componente Femoral # 5 CR - Inseto Tibial Móvel Sem Restrição H. 20 mm I - Knee para Componente Femoral # 5	
61-010005	CR – Componente Femoral Cimentado Simétrico Sem Restrição # 5 - I – Knee				
61-010205	CR – Componente Femoral Esquerdo Cimentado Sem Restrição # 5 - I - Knee				
Material de Fabricação: <b>CoCrMo</b> - Norma: <b>ISO 5832-4</b>			Material de Fabricação: <b>UHMWPE (Polietileno de Alto Peso/Densidade Molecular)</b> - Norma: <b>ASTM F-648</b>		





**Relação entre o produto CR – Componente Femoral Cimentado Sem Restrição I – Knee e o CR - Inseto Tibial Fixo Sem Restrição I - Knee**





Código	Descrição	Informações Gráficas	Códigos	Descrições	Informações Gráficas
61-010000	CR – Componente Femoral Cimentado Simétrico Sem Restrição # 0 - I - Knee				
61-010100	CR – Componente Femoral Direito Cimentado Sem Restrição # 0- I - Knee		61-042010 61-042012 61-042014 61-042017 61-042020	CR – Inseto Tibial Fixo sem Restrição H. 10 mm I - Knee para Componente Tibial # 0 CR – Inseto Tibial Fixo sem Restrição H. 12 mm I - Knee para Componente Tibial # 0 CR – Inseto Tibial Fixo sem Restrição H. 14 mm I - Knee para Componente Tibial # 0 CR – Inseto Tibial Fixo sem Restrição H. 17 mm I - Knee para Componente Tibial # 0 CR – Inseto Tibial Fixo sem Restrição H. 20 mm I - Knee para Componente Tibial # 0	
61-010100	CR – Componente Femoral Direito Cimentado Sem Restrição # 0- I - Knee				
Material de Fabricação: <b>CoCrMo</b> - Norma: <b>ISO 5832-4</b>			Material de Fabricação: <b>UHMWPE (Polietileno de Alto Peso/Densidade Molecular)</b> - Norma: <b>ASTM F-648</b>		







Código	Descrição	Informações Gráficas	Códigos	Descrições	Informações Gráficas
61-010001	CR – Componente Femoral Cimentado Simétrico Sem Restrição # 1 - I - Knee		61-042110 61-042112 61-042114 61-042117 61-042120	CR – Inseto Tibial Fixo sem Restrição H. 10 mm I - Knee para Componente Tibial # 1 CR – Inseto Tibial Fixo sem Restrição H. 12 mm I - Knee para Componente Tibial # 1 CR – Inseto Tibial Fixo sem Restrição H. 14 mm I - Knee para Componente Tibial # 1 CR – Inseto Tibial Fixo sem Restrição H. 17 mm I - Knee para Componente Tibial # 1 CR – Inseto Tibial Fixo sem Restrição H. 20 mm I - Knee para Componente Tibial # 1	
61-010101	CR – Componente Femoral Direito Cimentado Sem Restrição # 1 - I - Knee				
61-010201	CR – Componente Femoral Esquerdo Cimentado Sem Restrição # 1 - I - Knee				
Material de Fabricação: <b>CoCrMo</b> - Norma: <b>ISO 5832-4</b>			Material de Fabricação: <b>UHMWPE (Polietileno de Alto Peso/Densidade Molecular)</b> - Norma: <b>ASTM F-648</b>		





Código	Descrição	Informações Gráficas	Códigos	Descrições	Informações Gráficas
61-010002	CR – Componente Femoral Cimentado Simétrico Sem Restrição # 2 - I - Knee		61-042210 61-042212 61-042214 61-042217 61-042220	CR – Inseto Tibial Fixo sem Restrição H. 10 mm I - Knee para Componente Tibial # 2 CR – Inseto Tibial Fixo sem Restrição H. 12 mm I - Knee para Componente Tibial # 2 CR – Inseto Tibial Fixo sem Restrição H. 14 mm I - Knee para Componente Tibial # 2 CR – Inseto Tibial Fixo sem Restrição H. 17 mm I - Knee para Componente Tibial # 2 CR – Inseto Tibial Fixo sem Restrição H. 20 mm I - Knee para Componente Tibial # 2	
61-010102	CR – Componente Femoral Direito Cimentado Sem Restrição # 2 - I - Knee				
61-010202	CR – Componente Femoral Esquerdo Cimentado Sem Restrição # 2 - I - Knee				
Material de Fabricação: <b>CoCrMo</b> - Norma: <b>ISO 5832-4</b>			Material de Fabricação: <b>UHMWPE (Polietileno de Alto Peso/Densidade Molecular)</b> - Norma: <b>ASTM F-648</b>		





Código	Descrição	Informações Gráficas	Códigos	Descrições	Informações Gráficas
61-010003	CR – Componente Femoral Cimentado Simétrico Sem Restrição # 3 - I - Knee		61-042310 61-042312 61-042314 61-042317 61-042320	CR – Inseto Tibial Fixo sem Restrição H. 10 mm I - Knee para Componente Tibial # 3 CR – Inseto Tibial Fixo sem Restrição H. 12 mm I - Knee para Componente Tibial # 3 CR – Inseto Tibial Fixo sem Restrição H. 14 mm I - Knee para Componente Tibial # 3 CR – Inseto Tibial Fixo sem Restrição H. 17 mm I - Knee para Componente Tibial # 3 CR – Inseto Tibial Fixo sem Restrição H. 20 mm I - Knee para Componente Tibial # 3	
61-010103	CR – Componente Femoral Direito Cimentado Sem Restrição # 3 - I - Knee				
61-010203	CR – Componente Femoral Esquerdo Cimentado Sem Restrição # 3- I - Knee				
Material de Fabricação: <b>CoCrMo</b> - Norma: <b>ISO 5832-4</b>			Material de Fabricação: <b>UHMWPE (Polietileno de Alto Peso/Densidade Molecular)</b> - Norma: <b>ASTM F-648</b>		

Código	Descrição	Informações Gráficas	Códigos	Descrições	Informações Gráficas
61-010004	CR – Componente Femoral Cimentado Simétrico Sem Restrição # 4 - I - Knee		61-042410 61-042412 61-042414 61-042417 61-042420	CR – Inseto Tibial Fixo sem Restrição H. 10 mm I - Knee para Componente Tibial # 4 CR – Inseto Tibial Fixo sem Restrição H. 12 mm I - Knee para Componente Tibial # 4 CR – Inseto Tibial Fixo sem Restrição H. 14 mm I - Knee para Componente Tibial # 4 CR – Inseto Tibial Fixo sem Restrição H. 17 mm I - Knee para Componente Tibial # 4 CR – Inseto Tibial Fixo sem Restrição H. 20 mm I - Knee para Componente Tibial # 4	
61-010104	CR – Componente Femoral Direito Cimentado Sem Restrição # 4 - I - Knee				
61-010204	CR – Componente Femoral Esquerdo Cimentado Sem Restrição # 4 - I - Knee				
Material de Fabricação: <b>CoCrMo</b> - Norma: <b>ISO 5832-4</b>			Material de Fabricação: <b>UHMWPE (Polietileno de Alto Peso/Densidade Molecular)</b> - Norma: <b>ASTM F-648</b>		





Código	Descrição	Informações Gráficas	Códigos	Descrições	Informações Gráficas
61-010005	CR – Componente Femoral Cimentado Simétrico Sem Restrição # 5 - I – Knee		61-042510 61-042512 61-042514 61-042517 61-042520	CR – Inseto Tibial Fixo sem Restrição H. 10 mm I - Knee para Componente Tibial # 5 CR – Inseto Tibial Fixo sem Restrição H. 12 mm I - Knee para Componente Tibial # 5 CR – Inseto Tibial Fixo sem Restrição H. 14 mm I - Knee para Componente Tibial # 5 CR – Inseto Tibial Fixo sem Restrição H. 17 mm I - Knee para Componente Tibial # 5 CR – Inseto Tibial Fixo sem Restrição H. 20 mm I - Knee para Componente Tibial # 5	
61-010005	CR – Componente Femoral Cimentado Simétrico Sem Restrição # 5 - I – Knee				
61-010205	CR – Componente Femoral Esquerdo Cimentado Sem Restrição # 5 - I - Knee				
Material de Fabricação: <b>CoCrMo</b> - Norma: <b>ISO 5832-4</b>			Material de Fabricação: <b>UHMWPE (Polietileno de Alto Peso/Densidade Molecular)</b> - Norma: <b>ASTM F-648</b>		

**Relação entre o CR - Inseto Tibial Móvel Sem Restrição I – Knee e o Componente Tibial Móvel Cimentado I – Knee**





Códigos	Descrições	Informações Gráficas	Códigos	Descrições	Informações Gráficas
61-052010	CR - Inseto Tibial Móvel Sem Restrição H. 10 mm I - Knee para Componente Femoral # 0		61-080000	Componente Tibial Móvel Cimentado I - Knee # 0	
61-052012	CR - Inseto Tibial Móvel Sem Restrição H. 12 mm I - Knee para Componente Femoral # 0				
61-052014	CR - Inseto Tibial Móvel Sem Restrição H. 14 mm I - Knee para Componente Femoral # 0				
61-052017	CR - Inseto Tibial Móvel Sem Restrição H. 17 mm I - Knee para Componente Femoral # 0				
61-052020	CR - Inseto Tibial Móvel Sem Restrição H. 20 mm I - Knee para Componente Femoral # 0				
61-052110	CR - Inseto Tibial Móvel Sem Restrição H. 10 mm I - Knee para Componente Femoral # 1		61-080001	Componente Tibial Móvel Cimentado I - Knee # 1	
61-052112	CR - Inseto Tibial Móvel Sem Restrição H. 12 mm I - Knee para Componente Femoral # 1				
61-052114	CR - Inseto Tibial Móvel Sem Restrição H. 14 mm I - Knee para Componente Femoral # 1				
61-052117	CR - Inseto Tibial Móvel Sem Restrição H. 17 mm I - Knee para Componente Femoral # 1				
61-052120	CR - Inseto Tibial Móvel Sem Restrição H. 20 mm I - Knee para Componente Femoral # 1				
61-052210	CR - Inseto Tibial Móvel Sem Restrição H. 10 mm I - Knee para Componente Femoral # 2		61-080002	Componente Tibial Móvel Cimentado I - Knee # 2	
61-052212	CR - Inseto Tibial Móvel Sem Restrição H. 12 mm I - Knee para Componente Femoral # 2				
61-052214	CR - Inseto Tibial Móvel Sem Restrição H. 14 mm I - Knee para Componente Femoral # 2				
61-052217	CR - Inseto Tibial Móvel Sem Restrição H. 17 mm I - Knee para Componente Femoral # 2				
61-052220	CR - Inseto Tibial Móvel Sem Restrição H. 20 mm I - Knee para Componente Femoral # 2				

61-052310	CR - Inseto Tibial Móvel Sem Restrição H. 10 mm I - Knee para Componente Femoral # 3		61-080003	Componente Tibial Móvel Cimentado I - Knee # 3	
61-052312	CR - Inseto Tibial Móvel Sem Restrição H. 12 mm I - Knee para Componente Femoral # 3				
61-052314	CR - Inseto Tibial Móvel Sem Restrição H. 14 mm I - Knee para Componente Femoral # 3				
61-052317	CR - Inseto Tibial Móvel Sem Restrição H. 17 mm I - Knee para Componente Femoral # 3				
61-052320	CR - Inseto Tibial Móvel Sem Restrição H. 20 mm I - Knee para Componente Femoral # 3				
61-052410	CR - Inseto Tibial Móvel Sem Restrição H. 10 mm I - Knee para Componente Femoral # 4		61-080004	Componente Tibial Móvel Cimentado I - Knee # 4	
61-052412	CR - Inseto Tibial Móvel Sem Restrição H. 12 mm I - Knee para Componente Femoral # 4				
61-052414	CR - Inseto Tibial Móvel Sem Restrição H. 14 mm I - Knee para Componente Femoral # 4				
61-052417	CR - Inseto Tibial Móvel Sem Restrição H. 17 mm I - Knee para Componente Femoral # 4				
61-052420	CR - Inseto Tibial Móvel Sem Restrição H. 20 mm I - Knee para Componente Femoral # 4				
61-052510	CR - Inseto Tibial Móvel Sem Restrição H. 10 mm I - Knee para Componente Femoral # 5		61-080005	Componente Tibial Móvel Cimentado I - Knee # 5	
61-052512	CR - Inseto Tibial Móvel Sem Restrição H. 12 mm I - Knee para Componente Femoral # 5				
61-052514	CR - Inseto Tibial Móvel Sem Restrição H. 14 mm I - Knee para Componente Femoral # 5				
61-052517	CR - Inseto Tibial Móvel Sem Restrição H. 17 mm I - Knee para Componente Femoral # 5				
61-052520	CR - Inseto Tibial Móvel Sem Restrição H. 20 mm I - Knee para Componente Femoral # 5				
<b>Material de Fabricação:</b> UHMWPE (Polietileno de Alto Peso/Densidade Molecular) - <b>Norma:</b> ASTM F-648			<b>Material de Fabricação:</b> CoCrMo - Norma: ISO 5832-4		







**Relação entre o CR - Inseto Tibial Fixo Sem Restrição I – Knee e o Componente Tibial Fixo Cimentado I - Knee:**

Códigos	Descrições	Informações Gráficas	Códigos	Descrições	Informações Gráficas
61-042010	CR – Inseto Tibial Fixo sem Restrição H. 10 mm I - Knee para Componente Tibial # 0		61-070000	Componente Tibial Fixo Cimentado I - Knee # 0	
61-042012	CR – Inseto Tibial Fixo sem Restrição H. 12 mm I - Knee para Componente Tibial # 0				
61-042014	CR – Inseto Tibial Fixo sem Restrição H. 14 mm I - Knee para Componente Tibial # 0				
61-042017	CR – Inseto Tibial Fixo sem Restrição H. 17 mm I - Knee para Componente Tibial # 0				
61-042020	CR – Inseto Tibial Fixo sem Restrição H. 20 mm I - Knee para Componente Tibial # 0				
61-042110	CR – Inseto Tibial Fixo sem Restrição H. 10 mm I - Knee para Componente Tibial # 1		61-070001	Componente Tibial Fixo Cimentado I - Knee # 1	
61-042112	CR – Inseto Tibial Fixo sem Restrição H. 12 mm I - Knee para Componente Tibial # 1				
61-042114	CR – Inseto Tibial Fixo sem Restrição H. 14 mm I - Knee para Componente Tibial # 1				
61-042117	CR – Inseto Tibial Fixo sem Restrição H. 17 mm I - Knee para Componente Tibial # 1				
61-042120	CR – Inseto Tibial Fixo sem Restrição H. 20 mm I - Knee para Componente Tibial # 1				
61-042210	CR – Inseto Tibial Fixo sem Restrição H. 10 mm I - Knee para Componente Tibial # 2		61-070002	Componente Tibial Fixo Cimentado I - Knee # 2	
61-042212	CR – Inseto Tibial Fixo sem Restrição H. 12 mm I - Knee para Componente Tibial # 2				
61-042214	CR – Inseto Tibial Fixo sem Restrição H. 14 mm I - Knee para Componente Tibial # 2				
61-042217	CR – Inseto Tibial Fixo sem Restrição H. 17 mm I - Knee para Componente Tibial # 2				
61-042220	CR – Inseto Tibial Fixo sem Restrição H. 20 mm I - Knee para Componente Tibial # 2				





61-042310	CR – Inseto Tibial Fixo sem Restrição H. 10 mm I - Knee para Componente Tibial # 3		61-070003	Componente Tibial Fixo Cimentado I - Knee # 3	
61-042312	CR – Inseto Tibial Fixo sem Restrição H. 12 mm I - Knee para Componente Tibial # 3				
61-042314	CR – Inseto Tibial Fixo sem Restrição H. 14 mm I - Knee para Componente Tibial # 3				
61-042317	CR – Inseto Tibial Fixo sem Restrição H. 17 mm I - Knee para Componente Tibial # 3				
61-042320	CR – Inseto Tibial Fixo sem Restrição H. 20 mm I - Knee para Componente Tibial # 3				
61-042410	CR – Inseto Tibial Fixo sem Restrição H. 10 mm I - Knee para Componente Tibial # 4		61-070004	Componente Tibial Fixo Cimentado I - Knee # 4	
61-042412	CR – Inseto Tibial Fixo sem Restrição H. 12 mm I - Knee para Componente Tibial # 4				
61-042414	CR – Inseto Tibial Fixo sem Restrição H. 14 mm I - Knee para Componente Tibial # 4				
61-042417	CR – Inseto Tibial Fixo sem Restrição H. 17 mm I - Knee para Componente Tibial # 4				
61-042420	CR – Inseto Tibial Fixo sem Restrição H. 20 mm I - Knee para Componente Tibial # 4				
61-042510	CR – Inseto Tibial Fixo sem Restrição H. 10 mm I - Knee para Componente Tibial # 5		61-070005	Componente Tibial Fixo Cimentado I - Knee # 5	
61-042512	CR – Inseto Tibial Fixo sem Restrição H. 12 mm I - Knee para Componente Tibial # 5				
61-042514	CR – Inseto Tibial Fixo sem Restrição H. 14 mm I - Knee para Componente Tibial # 5				
61-042517	CR – Inseto Tibial Fixo sem Restrição H. 17 mm I - Knee para Componente Tibial # 5				
61-042520	CR – Inseto Tibial Fixo sem Restrição H. 20 mm I - Knee para Componente Tibial # 5				
<b>Material de Fabricação:</b> UHMWPE (Polietileno de Alto Peso/Densidade Molecular) <b>Norma:</b> ASTM F-648			<b>Material de Fabricação:</b> Liga de Titânio Ti6Al4V <b>Norma:</b> ISO 5832-3		



**Relação entre o Componente Tibial Móvel Cimentado I – Knee e o acessório Espaçador Tibial I – Knee**

<b>Códigos</b>	<b>Descrições</b>	<b>Informações Gráficas</b>	<b>Códigos</b>	<b>Descrições</b>	<b>Informações Gráficas</b>
61-080001	Componente Tibial Móvel Cimentado I - Knee # 1		61-140701	Espaçador Tibial I – Knee 7 mm para Componente Tibial # 1	
			61-141201	Espaçador Tibial I – Knee 12 mm para Componente Tibial # 1	
61-080002	Componente Tibial Móvel Cimentado I - Knee # 2		61-140702	Espaçador Tibial I – Knee 7 mm para Componente Tibial # 2	
			61-141202	Espaçador Tibial I – Knee 12 mm para Componente Tibial # 2	
61-080003	Componente Tibial Móvel Cimentado I - Knee # 3		61-140703	Espaçador Tibial I – Knee 7 mm para Componente Tibial # 3	
			61-141203	Espaçador Tibial I – Knee 12 mm para Componente Tibial # 3	
61-080004	Componente Tibial Móvel Cimentado I - Knee # 4		61-140704	Espaçador Tibial I – Knee 7 mm para Componente Tibial # 4	
			61-141204	Espaçador Tibial I – Knee 12 mm para Componente Tibial # 4	
61-080005	Componente Tibial Móvel Cimentado I - Knee # 5		61-140705	Espaçador Tibial I – Knee 7 mm para Componente Tibial # 5	
			61-141205	Espaçador Tibial I – Knee 12 mm para Componente Tibial # 5	
Material de Fabricação: <b>CoCrMo</b> - Norma: <b>ISO 5832-4</b>			Material de Fabricação: Liga de Titânio Ti6Al4V Norma: ISO 5832-3		



**Relação entre o Componente Tibial Móvel Cimentado I – Knee e o acessório Modulo Tibial I - Knee**

Códigos	Descrições	Informações Gráficas	Códigos	Descrições	Informações Gráficas
61-080000	Componente Tibial Móvel Cimentado I - Knee # 0		61-090100 61-090103 61-090106 61-090200 61-090203 61-090206	Modulo Tibial I - Knee Liso Curto	
61-080001	Componente Tibial Móvel Cimentado I - Knee # 1			Modulo Tibial I - Knee Curto Offset +3 mm	
61-080002	Componente Tibial Móvel Cimentado I - Knee # 2			Modulo Tibial I - Knee Curto Offset +6 mm	
61-080003	Componente Tibial Móvel Cimentado I - Knee # 3			Modulo Tibial I - Knee Liso Longo	
61-080004	Componente Tibial Móvel Cimentado I - Knee # 4			Modulo Tibial I - Knee Longo Offset +3 mm	
61-080005	Componente Tibial Móvel Cimentado I - Knee # 5			Modulo Tibial I - Knee Longo Offset +6 mm	
Material de Fabricação: <b>CoCrMo</b> - Norma: <b>ISO 5832-4</b>			Material de Fabricação: Liga de Titânio Ti6Al4V Norma: ISO 5832-3		



**Relação entre o Componente Tibial Móvel Cimentado I – Knee e o acessório Haste Tibial I – Knee**

Códigos	Descrições	Informações Gráficas	Códigos	Descrições	Informações Gráficas
61-080000	Componente Tibial Móvel Cimentado I - Knee # 0		61-110060 61-110090 61-110120 61-110150	Haste Tibial I – Knee H. 60 mm	
61-080001	Componente Tibial Móvel Cimentado I - Knee # 1			Haste Tibial I – Knee H. 90 mm	
61-080002	Componente Tibial Móvel Cimentado I - Knee # 2			Haste Tibial I – Knee H. 120 mm	
61-080003	Componente Tibial Móvel Cimentado I - Knee # 3			Haste Tibial I – Knee H. 150 mm	
61-080004	Componente Tibial Móvel Cimentado I - Knee # 4				
61-080005	Componente Tibial Móvel Cimentado I - Knee # 5				
Material de Fabricação: <b>CoCrMo</b> - Norma: <b>ISO 5832-4</b>			Material de Fabricação: Liga de Titânio Ti6Al4V Norma: ISO 5832-3		



Relação entre o Componente Tibial Móvel Cimentado I – Knee e o acessório Parafuso Ósseo

Códigos	Descrições	Informações Gráficas	Códigos	Descrição	Informações Gráficas
61-080000	Componente Tibial Móvel Cimentado I - Knee # 0		62-016520	Parafuso Ósseo 6.5 x 20 mm	
61-080001	Componente Tibial Móvel Cimentado I - Knee # 1		62-016525	Parafuso Ósseo 6.5 x 25 mm	
61-080002	Componente Tibial Móvel Cimentado I - Knee # 2		62-016530	Parafuso Ósseo 6.5 x 30 mm	
61-080003	Componente Tibial Móvel Cimentado I - Knee # 3		62-016535	Parafuso Ósseo 6.5 x 35 mm	
61-080004	Componente Tibial Móvel Cimentado I - Knee # 4		62-016540	Parafuso Ósseo 6.5 x 40 mm	
61-080005	Componente Tibial Móvel Cimentado I - Knee # 5		62-016545	Parafuso Ósseo 6.5 x 45 mm	
			62-016550	Parafuso Ósseo 6.5 x 50 mm	
			62-016555	Parafuso Ósseo 6.5 x 55 mm	
			62-016560	Parafuso Ósseo 6.5 x 60 mm	



**Relação entre o Componente Tibial Móvel Cimentado I – Knee e o acessório Calço Tibial Trabecular Simétrico I - Knee**

Códigos	Descrições	Informações Gráficas	Códigos	Descrição	Informações Gráficas
61-080000 61-080001 61-080002 61-080003 61-080004 61-080005	Componente Tibial Móvel Cimentado I - Knee # 0 Componente Tibial Móvel Cimentado I - Knee # 1 Componente Tibial Móvel Cimentado I - Knee # 2 Componente Tibial Móvel Cimentado I - Knee # 3 Componente Tibial Móvel Cimentado I - Knee # 4 Componente Tibial Móvel Cimentado I - Knee # 5		02-205115 02-205130 02-205215 02-205230 02-205315 02-205330 02-205415 02-205430 02-205515 02-205530 02-205615 02-205630 02-205715 02-205730 02-205815 02-205830 02-205915 02-205930 02-205700	Calço Tibial Trabecular Simétrico I - Knee #1 - 15 Calço Tibial Trabecular Simétrico I - Knee #1 - 30 Calço Tibial Trabecular Simétrico I - Knee #2 - 15 Calço Tibial Trabecular Simétrico I - Knee #2 - 30 Calço Tibial Trabecular Simétrico I - Knee #3 - 15 Calço Tibial Trabecular Simétrico I - Knee #3 - 30 Calço Tibial Trabecular Simétrico I - Knee #4 - 15 Calço Tibial Trabecular Simétrico I - Knee #4 - 30 Calço Tibial Trabecular Simétrico I - Knee #5 - 15 Calço Tibial Trabecular Simétrico I - Knee #5 - 30 Calço Tibial Trabecular Simétrico I - Knee #6 - 15 Calço Tibial Trabecular Simétrico I - Knee #6 - 30 Calço Tibial Trabecular Simétrico I - Knee #7 - 15 Calço Tibial Trabecular Simétrico I - Knee #7 - 30 Calço Tibial Trabecular Simétrico I - Knee #8 - 15 Calço Tibial Trabecular Simétrico I - Knee #8 - 30 Calço Tibial Trabecular Simétrico I - Knee #9 - 15 Calço Tibial Trabecular Simétrico I - Knee #9 - 30 Calço Tibial Trabecular Simétrico I - Knee Pré Moldados Em Forma Especial Sob Encomenda	15 mm   30 mm 
Material de Fabricação: <b>CoCrMo</b> - Norma: <b>ISO 5832-4</b>				Material de Fabricação: <b>Titânio</b> Norma: <b>ASTM F3001</b>	







**Relação entre o Componente Tibial Móvel Cimentado I – Knee e o acessório Calço Tibial Trabecular Direito I - Knee**

<b>Códigos</b>	<b>Descrições</b>	<b>Informações Gráficas</b>	<b>Códigos</b>	<b>Descrição</b>	<b>Informações Gráficas</b>
61-080000 61-080001 61-080002 61-080003 61-080004 61-080005	Componente Tibial Móvel Cimentado I - Knee # 0		02-206130	Calço Tibial Trabecular Direito I - Knee #1 - 30 x 15	
	Componente Tibial Móvel Cimentado I - Knee # 1		02-206230	Calço Tibial Trabecular Direito I - Knee #2 - 30 x 15	
	Componente Tibial Móvel Cimentado I - Knee # 2		02-206330	Calço Tibial Trabecular Direito I - Knee #3 - 30 x 15	
	Componente Tibial Móvel Cimentado I - Knee # 3		02-206430	Calço Tibial Trabecular Direito I - Knee #4 - 30 x 15	
	Componente Tibial Móvel Cimentado I - Knee # 4		02-206530	Calço Tibial Trabecular Direito I - Knee #5 - 30 x 15	
	Componente Tibial Móvel Cimentado I - Knee # 5		02-206630	Calço Tibial Trabecular Direito I - Knee #6 - 30 x 15	
			02-206730	Calço Tibial Trabecular Direito I - Knee #7 - 30 x 15	
			02-206830	Calço Tibial Trabecular Direito I - Knee #8 - 30 x 15	
			02-206930	Calço Tibial Trabecular Direito I - Knee #9 - 30 x 15	
			02-206900	Calço Tibial Trabecular Direito I - Knee Pré Moldados Em Forma Especial Sob Encomenda	
<b>Material de Fabricação: CoCrMo - Norma: ISO 5832-4</b>				<b>Material de Fabricação: Titânio Norma: ASTM F3001</b>	

**Relação entre o Componente Tibial Móvel Cimentado I – Knee e o acessório Calço Tibial Trabecular Esquerdo I - Knee**



Códigos	Descrições	Informações Gráficas	Códigos	Descrição	Informações Gráficas
61-080000 61-080001 61-080002 61-080003 61-080004 61-080005	Componente Tibial Móvel Cimentado I - Knee # 0 Componente Tibial Móvel Cimentado I - Knee # 1 Componente Tibial Móvel Cimentado I - Knee # 2 Componente Tibial Móvel Cimentado I - Knee # 3 Componente Tibial Móvel Cimentado I - Knee # 4 Componente Tibial Móvel Cimentado I - Knee # 5		02-207130	Calço Tibial Trabecular Esquerdo I - Knee #1 - 30 x 15	
			02-207230	Calço Tibial Trabecular Esquerdo I - Knee #2 - 30 x 15	
			02-207330	Calço Tibial Trabecular Esquerdo I - Knee #3 - 30 x 15	
			02-207430	Calço Tibial Trabecular Esquerdo I - Knee #4 - 30 x 15	
			02-207530	Calço Tibial Trabecular Esquerdo I - Knee #5 - 30 x 15	
			02-207630	Calço Tibial Trabecular Esquerdo I - Knee #6 - 30 x 15	
			02-207730	Calço Tibial Trabecular Esquerdo I - Knee #7 - 30 x 15	
			02-207830	Calço Tibial Trabecular Esquerdo I - Knee #8 - 30 x 15	
			02-207930	Calço Tibial Trabecular Esquerdo I - Knee #9 - 30 x 15	
			02-206900	Calço Tibial Trabecular Direito I - Knee Pré Moldados Em Forma Especial Sob Encomenda	
Material de Fabricação: <b>CoCrMo</b> - Norma: <b>ISO 5832-4</b>				Material de Fabricação: <b>Titânio</b> Norma: <b>ASTM F3001</b>	

**Relação entre o Componente Tibial Fixo Cimentado I – Knee e o acessório Espaçador Tibial I – Knee**



Códigos	Descrições	Informações Gráficas	Códigos	Descrições	Informações Gráficas
61-070001	Componente Tibial Fixo Cimentado I - Knee # 1		61-140701	Espaçador Tibial I – Knee 7 mm para Componente Tibial # 1	
			61-141201	Espaçador Tibial I – Knee 12 mm para Componente Tibial # 1	
61-070002	Componente Tibial Fixo Cimentado I - Knee # 2		61-140702	Espaçador Tibial I – Knee 7 mm para Componente Tibial # 2	
			61-141202	Espaçador Tibial I – Knee 12 mm para Componente Tibial # 2	
61-070003	Componente Tibial Fixo Cimentado I - Knee # 3		61-140703	Espaçador Tibial I – Knee 7 mm para Componente Tibial # 3	
			61-141203	Espaçador Tibial I – Knee 12 mm para Componente Tibial # 3	
61-070004	Componente Tibial Fixo Cimentado I - Knee # 4		61-140704	Espaçador Tibial I – Knee 7 mm para Componente Tibial # 4	
			61-141204	Espaçador Tibial I – Knee 12 mm para Componente Tibial # 4	
61-070005	Componente Tibial Fixo Cimentado I - Knee # 5		61-140705	Espaçador Tibial I – Knee 7 mm para Componente Tibial # 5	
			61-141205	Espaçador Tibial I – Knee 12 mm para Componente Tibial # 5	
<p><b>Material de Fabricação:</b> Liga de Titânio Ti6Al4V <b>Norma:</b> ISO 5832-3</p>			<p><b>Material de Fabricação:</b> Liga de Titânio Ti6Al4V <b>Norma:</b> ISO 5832-3</p>		





**Relação entre o Componente Tibial Fixo Cimentado I – Knee e o acessório Modulo Tibial I - Knee**

Códigos	Descrições	Informações Gráficas	Códigos	Descrições	Informações Gráficas
61-070000	Componente Tibial Fixo Cimentado I - Knee # 0		61-090100 61-090103 61-090106 61-090200 61-090203 61-090206	Modulo Tibial I - Knee Liso Curto Modulo Tibial I - Knee Curto Offset +3 mm Modulo Tibial I - Knee Curto Offset +6 mm Modulo Tibial I - Knee Liso Longo Modulo Tibial I - Knee Longo Offset +3 mm Modulo Tibial I - Knee Longo Offset +6 mm	
61-070001	Componente Tibial Fixo Cimentado I - Knee # 1				
61-070002	Componente Tibial Fixo Cimentado I - Knee # 2				
61-070003	Componente Tibial Fixo Cimentado I - Knee # 3				
61-070004	Componente Tibial Fixo Cimentado I - Knee # 4				
61-070005	Componente Tibial Fixo Cimentado I - Knee # 5				
<b>Material de Fabricação:</b> Liga de Titânio Ti6Al4V <b>Norma:</b> ISO 5832-3			<b>Material de Fabricação:</b> Liga de Titânio Ti6Al4V <b>Norma:</b> ISO 5832-3		



**Relação entre o Componente Tibial Fixo Cimentado I – Knee e o acessório Haste Tibial I – Knee**

Códigos	Descrições	Informações Gráficas	Códigos	Descrições	Informações Gráficas
61-070000	Componente Tibial Fixo Cimentado I - Knee # 0		61-110060 61-110090 61-110120 61-110150	Haste Tibial I – Knee H. 60 mm Haste Tibial I – Knee H. 90 mm Haste Tibial I – Knee H. 120 mm Haste Tibial I – Knee H. 150 mm	
61-070001	Componente Tibial Fixo Cimentado I - Knee # 1				
61-070002	Componente Tibial Fixo Cimentado I - Knee # 2				
61-070003	Componente Tibial Fixo Cimentado I - Knee # 3				
61-070004	Componente Tibial Fixo Cimentado I - Knee # 4				
61-070005	Componente Tibial Fixo Cimentado I - Knee # 5				
<b>Material de Fabricação:</b> Liga de Titânio Ti6Al4V <b>Norma:</b> ISO 5832-3			<b>Material de Fabricação:</b> Liga de Titânio Ti6Al4V <b>Norma:</b> ISO 5832-3		



**Relação entre o Componente Tibial Fixo Cimentado I – Knee e o acessório Parafuso Ósseo**

Códigos	Descrições	Informações Gráficas	Códigos	Descrição	Informações Gráficas
61-070000 61-070001 61-070002 61-070003 61-070004 61-070005	Componente Tibial Fixo Cimentado I - Knee # 0 Componente Tibial Fixo Cimentado I - Knee # 1 Componente Tibial Fixo Cimentado I - Knee # 2 Componente Tibial Fixo Cimentado I - Knee # 3 Componente Tibial Fixo Cimentado I - Knee # 4 Componente Tibial Fixo Cimentado I - Knee # 5		62-016520 62-016525 62-016530 62-016535 62-016540 62-016545 62-016550 62-016555 62-016560	Parafuso Ósseo 6.5 x 20 mm Parafuso Ósseo 6.5 x 25 mm Parafuso Ósseo 6.5 x 30 mm Parafuso Ósseo 6.5 x 35 mm Parafuso Ósseo 6.5 x 40 mm Parafuso Ósseo 6.5 x 45 mm Parafuso Ósseo 6.5 x 50 mm Parafuso Ósseo 6.5 x 55 mm Parafuso Ósseo 6.5 x 60 mm	
<p><b>Material de Fabricação:</b> Liga de Titânio Ti6Al4V <b>Norma:</b> ISO 5832-3</p>			<p><b>Material de Fabricação:</b> Liga de Titânio Ti6Al4V <b>Norma:</b> ISO 5832-3</p>		



**Relação entre o Componente Fixo Cimentado I – Knee e o acessório Calço Tibial Trabecular Simétrico I - Knee**

Códigos	Descrições	Informações Gráficas	Códigos	Descrição	Informações Gráficas
61-070000 61-070001 61-070002 61-070003 61-070004 61-070005	Componente Tibial Fixo Cimentado I - Knee # 0 Componente Tibial Fixo Cimentado I - Knee # 1 Componente Tibial Fixo Cimentado I - Knee # 2 Componente Tibial Fixo Cimentado I - Knee # 3 Componente Tibial Fixo Cimentado I - Knee # 4 Componente Tibial Fixo Cimentado I - Knee # 5		02-205115 02-205130 02-205215 02-205230 02-205315 02-205330 02-205415 02-205430 02-205515 02-205530 02-205615 02-205630 02-205715 02-205730 02-205815 02-205830 02-205915 02-205930 02-205700	Calço Tibial Trabecular Simétrico I - Knee #1 - 15 Calço Tibial Trabecular Simétrico I - Knee #1 - 30 Calço Tibial Trabecular Simétrico I - Knee #2 - 15 Calço Tibial Trabecular Simétrico I - Knee #2 - 30 Calço Tibial Trabecular Simétrico I - Knee #3 - 15 Calço Tibial Trabecular Simétrico I - Knee #3 - 30 Calço Tibial Trabecular Simétrico I - Knee #4 - 15 Calço Tibial Trabecular Simétrico I - Knee #4 - 30 Calço Tibial Trabecular Simétrico I - Knee #5 - 15 Calço Tibial Trabecular Simétrico I - Knee #5 - 30 Calço Tibial Trabecular Simétrico I - Knee #6 - 15 Calço Tibial Trabecular Simétrico I - Knee #6 - 30 Calço Tibial Trabecular Simétrico I - Knee #7 - 15 Calço Tibial Trabecular Simétrico I - Knee #7 - 30 Calço Tibial Trabecular Simétrico I - Knee #8 - 15 Calço Tibial Trabecular Simétrico I - Knee #8 - 30 Calço Tibial Trabecular Simétrico I - Knee #9 - 15 Calço Tibial Trabecular Simétrico I - Knee #9 - 30 Calço Tibial Trabecular Simétrico I - Knee Pré Moldados Em Forma Especial Sob Encomenda	15 mm   30 mm 
<b>Material de Fabricação:</b> Liga de Titânio Ti6Al4V <b>Norma:</b> ISO 5832-3				<b>Material de Fabricação:</b> Titânio <b>Norma:</b> ASTM F3001	

**Relação entre o Componente Fixo Cimentado I – Knee e o acessório Calço Tibial Trabecular Direito I - Knee**

Códigos	Descrições	Informações Gráficas	Códigos	Descrição	Informações Gráficas
61-070000 61-070001 61-070002 61-070003 61-070004 61-070005	Componente Tibial Fixo Cimentado I - Knee # 0 Componente Tibial Fixo Cimentado I - Knee # 1 Componente Tibial Fixo Cimentado I - Knee # 2 Componente Tibial Fixo Cimentado I - Knee # 3 Componente Tibial Fixo Cimentado I - Knee # 4 Componente Tibial Fixo Cimentado I - Knee # 5		02-206130	Calço Tibial Trabecular Direito I - Knee #1 - 30 x 15	
			02-206230	Calço Tibial Trabecular Direito I - Knee #2 - 30 x 15	
			02-206330	Calço Tibial Trabecular Direito I - Knee #3 - 30 x 15	
			02-206430	Calço Tibial Trabecular Direito I - Knee #4 - 30 x 15	
			02-206530	Calço Tibial Trabecular Direito I - Knee #5 - 30 x 15	
			02-206630	Calço Tibial Trabecular Direito I - Knee #6 - 30 x 15	
			02-206730	Calço Tibial Trabecular Direito I - Knee #7 - 30 x 15	
			02-206830	Calço Tibial Trabecular Direito I - Knee #8 - 30 x 15	
			02-206930	Calço Tibial Trabecular Direito I - Knee #9 - 30 x 15	
			02-206900	Calço Tibial Trabecular Direito I - Knee Pré Moldados Em Forma Especial Sob Encomenda	
<b>Material de Fabricação:</b> Liga de Titânio Ti6Al4V <b>Norma:</b> ISO 5832-3				<b>Material de Fabricação:</b> Titânio <b>Norma:</b> ASTM F3001	

**Relação entre o Componente Tibial Fixo Cimentado I – Knee e o acessório Calço Tibial Trabecular Esquerdo I - Knee**

Códigos	Descrições	Informações Gráficas	Códigos	Descrição	Informações Gráficas
61-070000 61-070001 61-070002 61-070003 61-070004 61-070005	Componente Tibial Fixo Cimentado I - Knee # 0 Componente Tibial Fixo Cimentado I - Knee # 1 Componente Tibial Fixo Cimentado I - Knee # 2 Componente Tibial Fixo Cimentado I - Knee # 3 Componente Tibial Fixo Cimentado I - Knee # 4 Componente Tibial Fixo Cimentado I - Knee # 5		02-207130	Calço Tibial Trabecular Esquerdo I - Knee #1 - 30 x 15	
			02-207230	Calço Tibial Trabecular Esquerdo I - Knee #2 - 30 x 15	
			02-207330	Calço Tibial Trabecular Esquerdo I - Knee #3 - 30 x 15	
			02-207430	Calço Tibial Trabecular Esquerdo I - Knee #4 - 30 x 15	
			02-207530	Calço Tibial Trabecular Esquerdo I - Knee #5 - 30 x 15	
			02-207630	Calço Tibial Trabecular Esquerdo I - Knee #6 - 30 x 15	
			02-207730	Calço Tibial Trabecular Esquerdo I - Knee #7 - 30 x 15	
			02-207830	Calço Tibial Trabecular Esquerdo I - Knee #8 - 30 x 15	
			02-207930	Calço Tibial Trabecular Esquerdo I - Knee #9 - 30 x 15	
			02-206900	Calço Tibial Trabecular Direito I - Knee Pré Moldados Em Forma Especial Sob Encomenda	
<b>Material de Fabricação:</b> Liga de Titânio Ti6Al4V <b>Norma:</b> ISO 5832-3				<b>Material de Fabricação:</b> Titânio <b>Norma:</b> ASTM F3001	



**Relação entre o produto PS – Componente Femoral Cimentado Simétrico Com Restrição I - Knee e a Prótese Patelar I - Knee**

<b>Código</b>	<b>Descrição</b>	<b>Informações Gráficas</b>	<b>Código</b>	<b>Descrição</b>	<b>Informações Gráficas</b>
61-020000	PS - Componente Femoral Cimentado Simétrico com Restrição # 0 – I - Knee		61-060828 61-060832 61-060032 61-060035 61-060038 61-060041	Prótese Patelar I - Knee Dia. 28 mm, h. 8 mm Prótese Patelar I - Knee Dia. 32 mm, h. 8 mm Prótese Patelar I - Knee Dia. 32 mm Prótese Patelar I - Knee Dia. 35 mm Prótese Patelar I - Knee Dia. 38 mm Prótese Patelar I - Knee Dia. 41 mm	
61-020001	PS - Componente Femoral Cimentado Simétrico com Restrição # 1 – I - Knee				
61020002	PS - Componente Femoral Cimentado Simétrico com Restrição # 2 – I - Knee				
61-020003	PS - Componente Femoral Cimentado Simétrico com Restrição # 3 – I - Knee				
61-020004	PS - Componente Femoral Cimentado Simétrico com Restrição # 4 – I - Knee				
61-020005	PS - Componente Femoral Cimentado Simétrico com Restrição # 5 – I - Knee				
Material de Fabricação: <b>CoCrMo</b> - Norma: <b>ISO 5832-4</b>			Material de Fabricação: <b>UHMWPE (Polietileno de Alto Peso/Densidade Molecular)</b> - Norma: <b>ASTM F-648</b>		

**Relação entre o produto PS – Componente Femoral Direito Cimentado Com Restrição I - Knee e a Prótese Patelar I - Knee**

<b>Código</b>	<b>Descrição</b>	<b>Informações Gráficas</b>	<b>Código</b>	<b>Descrição</b>	<b>Informações Gráficas</b>
61-020100	PS - Componente Femoral Direito Cimentado com Restrição # 0 – I - Knee		61-060828 61-060832 61-060032 61-060035 61-060038 61-060041	Prótese Patelar I - Knee Dia. 28 mm, h. 8 mm Prótese Patelar I - Knee Dia. 32 mm, h. 8 mm Prótese Patelar I - Knee Dia. 32 mm Prótese Patelar I - Knee Dia. 35 mm Prótese Patelar I - Knee Dia. 38 mm Prótese Patelar I - Knee Dia. 41 mm	
61-020101	PS - Componente Femoral Direito Cimentado com Restrição # 1 – I - Knee				
61-020102	PS - Componente Femoral Direito Cimentado com Restrição # 2 – I - Knee				
61-020103	PS - Componente Femoral Direito Cimentado com Restrição # 3 – I - Knee				
61-020104	PS - Componente Femoral Direito Cimentado com Restrição # 4 – I - Knee				
61-020105	PS - Componente Femoral Direito Cimentado com Restrição # 5 – I - Knee				
Material de Fabricação: <b>CoCrMo</b> - Norma: <b>ISO 5832-4</b>			Material de Fabricação: <b>UHMWPE (Polietileno de Alto Peso/Densidade Molecular)</b> - Norma: <b>ASTM F-648</b>		





**Relação entre o produto PS – Componente Femoral Esquerdo Cimentado Com Restrição I - Knee e a Prótese Patelar I - Knee**





<b>Código</b>	<b>Descrição</b>	<b>Informações Gráficas</b>	<b>Código</b>	<b>Descrição</b>	<b>Informações Gráficas</b>
61-020200	PS - Componente Femoral Esquerdo Cimentado com Restrição # 0 – I -Knee		61-060828 61-060832 61-060032 61-060035 61-060038 61-060041	Prótese Patelar I - Knee Dia. 28 mm, h. 8 mm Prótese Patelar I - Knee Dia. 32 mm, h. 8 mm Prótese Patelar I - Knee Dia. 32 mm Prótese Patelar I - Knee Dia. 35 mm Prótese Patelar I - Knee Dia. 38 mm Prótese Patelar I - Knee Dia. 41 mm	
61-020201	PS - Componente Femoral Esquerdo Cimentado com Restrição # 1 – I - Knee				
61-020202	PS - Componente Femoral Esquerdo Cimentado com Restrição # 2 – I - Knee				
61-020203	PS - Componente Femoral Esquerdo Cimentado com Restrição # 3 – I - Knee				
61-020204	PS - Componente Femoral Esquerdo Cimentado com Restrição # 4 – I - Knee				
61-020205	PS - Componente Femoral Esquerdo Cimentado com Restrição # 5 – I - Knee				
Material de Fabricação: <b>CoCrMo</b> - Norma: <b>ISO 5832-4</b>			Material de Fabricação: <b>UHMWPE (Polietileno de Alto Peso/Densidade Molecular)</b> - Norma: <b>ASTM F-648</b>		









Relação entre o produto PS – Componente Femoral Esquerdo Cimentado Com Restrição I - Knee e PS - Inseto Tibial Móvel com Restrição I - Knee





Código	Descrição	Informações Gráficas	Códigos	Descrições	Informações Gráficas
61-020000	PS - Componente Femoral Cimentado Simétrico com Restrição # 0 – I - Knee		61-051010 61-051012 61-051014 61-051017 61-051020	PS - Inseto Tibial Móvel com Restrição H. 10 mm I - Knee para componente femoral # 0 PS - Inseto Tibial Móvel com Restrição H. 12 mm I - Knee para componente femoral # 0 PS - Inseto Tibial Móvel com Restrição H. 14 mm I - Knee para componente femoral # 0 PS - Inseto Tibial Móvel com Restrição H. 17 mm I - Knee para componente femoral # 0 PS - Inseto Tibial Móvel com Restrição H. 20 mm I - Knee para componente femoral # 0	
61-020100	PS - Componente Femoral Direito Cimentado com Restrição # 0 – I - Knee				
61-020200	PS - Componente Femoral Esquerdo Cimentado com Restrição # 0 – I - Knee				
Material de Fabricação: <b>CoCrMo</b> - Norma: <b>ISO 5832-4</b>			Material de Fabricação: UHMWPE (Polietileno de Alto Peso/Densidade Molecular) - Norma: ASTM F-648		

Código	Descrição	Informações Gráficas	Códigos	Descrições	Informações Gráficas
61-020001	PS - Componente Femoral Cimentado Simétrico com Restrição # 1 – I - Knee		61-051110 61-051112 61-051114 61-051117 61-051120	PS - Inseto Tibial Móvel com Restrição H. 10 mm I - Knee para componente femoral # 1 PS - Inseto Tibial Móvel com Restrição H. 12 mm I - Knee para componente femoral # 1 PS - Inseto Tibial Móvel com Restrição H. 14 mm I - Knee para componente femoral # 1 PS - Inseto Tibial Móvel com Restrição H. 17 mm I - Knee para componente femoral # 1 PS - Inseto Tibial Móvel com Restrição H. 20 mm I - Knee para componente femoral # 1	
61-020101	PS - Componente Femoral Direito Cimentado com Restrição # 1 – I - Knee				
61-020201	PS - Componente Femoral Esquerdo Cimentado com Restrição # 1 – I - Knee				
Material de Fabricação: <b>CoCrMo</b> - Norma: <b>ISO 5832-4</b>			Material de Fabricação: UHMWPE (Polietileno de Alto Peso/Densidade Molecular) - Norma: ASTM F-648		





Código	Descrição	Informações Gráficas	Códigos	Descrições	Informações Gráficas
61020002	PS - Componente Femoral Cimentado Simétrico com Restrição # 2 – I - Knee		61-051210 61-051212 61-051214 61-051217 61-051220	PS - Inseto Tibial Móvel com Restrição H. 10 mm I - Knee para componente femoral # 2 PS - Inseto Tibial Móvel com Restrição H. 12 mm I - Knee para componente femoral # 2 PS - Inseto Tibial Móvel com Restrição H. 14 mm I - Knee para componente femoral # 2 PS - Inseto Tibial Móvel com Restrição H. 17 mm I - Knee para componente femoral # 2 PS - Inseto Tibial Móvel com Restrição H. 20 mm I - Knee para componente femoral # 2	
61-020102	PS - Componente Femoral Direito Cimentado com Restrição # 2 – I - Knee				
61-020202	PS - Componente Femoral Esquerdo Cimentado com Restrição # 2 – I - Knee				
Material de Fabricação: <b>CoCrMo</b> - Norma: <b>ISO 5832-4</b>			Material de Fabricação: UHMWPE (Polietileno de Alto Peso/Densidade Molecular) - Norma: ASTM F-648		





Código	Descrição	Informações Gráficas	Códigos	Descrições	Informações Gráficas
61-020003	PS - Componente Femoral Cimentado Simétrico com Restrição # 3 – I - Knee		61-051310 61-051312 61-051314 61-051317 61-051320	PS - Inseto Tibial Móvel com Restrição H. 10 mm I - Knee para componente femoral # 3 PS - Inseto Tibial Móvel com Restrição H. 12 mm I - Knee para componente femoral # 3 PS - Inseto Tibial Móvel com Restrição H. 14 mm I - Knee para componente femoral # 3 PS - Inseto Tibial Móvel com Restrição H. 17 mm I - Knee para componente femoral # 3 PS - Inseto Tibial Móvel com Restrição H. 20 mm I - Knee para componente femoral # 3	
61-020103	PS - Componente Femoral Direito Cimentado com Restrição # 3 – I - Knee				
61-020203	PS - Componente Femoral Esquerdo Cimentado com Restrição # 3 – I - Knee				
Material de Fabricação: <b>CoCrMo</b> - Norma: <b>ISO 5832-4</b>			Material de Fabricação: UHMWPE (Polietileno de Alto Peso/Densidade Molecular) - Norma: ASTM F-648		

Código	Descrição	Informações Gráficas	Códigos	Descrições	Informações Gráficas
61-020004	PS - Componente Femoral Cimentado Simétrico com Restrição # 4 – I - Knee		61-051410 61-051412 61-051414 61-051417 61-051420	PS - Inseto Tibial Móvel com Restrição H. 10 mm I - Knee para componente femoral # 4 PS - Inseto Tibial Móvel com Restrição H. 12 mm I - Knee para componente femoral # 4 PS - Inseto Tibial Móvel com Restrição H. 14 mm I - Knee para componente femoral # 4 PS - Inseto Tibial Móvel com Restrição H. 17 mm I - Knee para componente femoral # 4 PS - Inseto Tibial Móvel com Restrição H. 20 mm I - Knee para componente femoral # 4	
61-020104	PS - Componente Femoral Direito Cimentado com Restrição # 4 – I - Knee				
61-020204	PS - Componente Femoral Esquerdo Cimentado com Restrição # 4 – I - Knee				
Material de Fabricação: <b>CoCrMo</b> - Norma: <b>ISO 5832-4</b>			Material de Fabricação: UHMWPE (Polietileno de Alto Peso/Densidade Molecular) - Norma: ASTM F-648		





Código	Descrição	Informações Gráficas	Códigos	Descrições	Informações Gráficas
61-020005	PS - Componente Femoral Cimentado Simétrico com Restrição # 5 – I - Knee		61-051510 61-051512 61-051514 61-051517 61-051520	PS - Inseto Tibial Móvel com Restrição H. 10 mm I - Knee para componente femoral # 5 PS - Inseto Tibial Móvel com Restrição H. 12 mm I - Knee para componente femoral # 5 PS - Inseto Tibial Móvel com Restrição H. 14 mm I - Knee para componente femoral # 5 PS - Inseto Tibial Móvel com Restrição H. 17 mm I - Knee para componente femoral # 5 PS - Inseto Tibial Móvel com Restrição H. 20 mm I - Knee para componente femoral # 5	
61-020105	PS - Componente Femoral Direito Cimentado com Restrição # 5 – I - Knee				
61-020205	PS - Componente Femoral Esquerdo Cimentado com Restrição # 5 – I - Knee				
Material de Fabricação: <b>CoCrMo</b> - Norma: <b>ISO 5832-4</b>			Material de Fabricação: UHMWPE (Polietileno de Alto Peso/Densidade Molecular) - Norma: ASTM F-648		





**Relação entre o produto PS – Componente Femoral Esquerdo Cimentado Com Restrição I - Knee e PS – Inseto Tibial Fixo com Restrição I - Knee**





Código	Descrição	Informações Gráficas	Códigos	Descrições	Informações Gráficas
61-020000	PS - Componente Femoral Cimentado Simétrico com Restrição # 0 – I - Knee		61-041010 61-041012 61-041014 61-041017 61-041020	PS – Inseto Tibial Fixo com Restrição H. 10 mm I - Knee para Componente Tibial # 0 PS – Inseto Tibial Fixo com Restrição H. 12 mm I - Knee para Componente Tibial # 0 PS – Inseto Tibial Fixo com Restrição H. 14 mm I - Knee para Componente Tibial # 0 PS – Inseto Tibial Fixo com Restrição H. 17 mm I - Knee para Componente Tibial # 0 PS – Inseto Tibial Fixo com Restrição H. 20 mm I - Knee para Componente Tibial # 0	
61-020100	PS - Componente Femoral Direito Cimentado com Restrição # 0 – I - Knee				
61-020200	PS - Componente Femoral Esquerdo Cimentado com Restrição # 0 – I - Knee				
Material de Fabricação: <b>CoCrMo</b> - Norma: <b>ISO 5832-4</b>			Material de Fabricação: UHMWPE (Polietileno de Alto Peso/Densidade Molecular) - Norma: ASTM F-648		





Código	Descrição	Informações Gráficas	Códigos	Descrições	Informações Gráficas
61-020001	PS - Componente Femoral Cimentado Simétrico com Restrição # 1 – I - Knee		61-041110 61-041112 61-041114 61-041117 61-041120	PS – Inseto Tibial Fixo com Restrição H. 10 mm I - Knee para Componente Tibial # 1 PS – Inseto Tibial Fixo com Restrição H. 12 mm I - Knee para Componente Tibial # 1 PS – Inseto Tibial Fixo com Restrição H. 14 mm I - Knee para Componente Tibial # 1 PS – Inseto Tibial Fixo com Restrição H. 17 mm I - Knee para Componente Tibial # 1 PS – Inseto Tibial Fixo com Restrição H. 20 mm I - Knee para Componente Tibial # 1	
61-020101	PS - Componente Femoral Direito Cimentado com Restrição # 1 – I - Knee				
61-020201	PS - Componente Femoral Esquerdo Cimentado com Restrição # 1 – I - Knee				
Material de Fabricação: <b>CoCrMo</b> - Norma: <b>ISO 5832-4</b>			Material de Fabricação: UHMWPE (Polietileno de Alto Peso/Densidade Molecular) - Norma: ASTM F-648		







Código	Descrição	Informações Gráficas	Códigos	Descrições	Informações Gráficas
61020002	PS - Componente Femoral Cimentado Simétrico com Restrição # 2 – I - Knee		61-041210 61-041212 61-041214 61-041217 61-041220	PS – Inseto Tibial Fixo com Restrição H. 10 mm I - Knee para Componente Tibial # 2 PS – Inseto Tibial Fixo com Restrição H. 12 mm I - Knee para Componente Tibial # 2 PS – Inseto Tibial Fixo com Restrição H. 14 mm I - Knee para Componente Tibial # 2 PS – Inseto Tibial Fixo com Restrição H. 17 mm I - Knee para Componente Tibial # 2 PS – Inseto Tibial Fixo com Restrição H. 20 mm I - Knee para Componente Tibial # 2	
61-020102	PS - Componente Femoral Direito Cimentado com Restrição # 2 – I - Knee				
61-020202	PS - Componente Femoral Esquerdo Cimentado com Restrição # 2 – I - Knee				
Material de Fabricação: <b>CoCrMo</b> - Norma: <b>ISO 5832-4</b>			Material de Fabricação: UHMWPE (Polietileno de Alto Peso/Densidade Molecular) - Norma: ASTM F-648		





Código	Descrição	Informações Gráficas	Códigos	Descrições	Informações Gráficas
61-020003	PS - Componente Femoral Cimentado Simétrico com Restrição # 3 – I - Knee		61-041310 61-041312 61-041314 61-041317 61-041320	PS – Inseto Tibial Fixo com Restrição H. 10 mm I - Knee para Componente Tibial # 3 PS – Inseto Tibial Fixo com Restrição H. 12 mm I - Knee para Componente Tibial # 3 PS – Inseto Tibial Fixo com Restrição H. 14 mm I - Knee para Componente Tibial # 3 PS – Inseto Tibial Fixo com Restrição H. 17 mm I - Knee para Componente Tibial # 3 PS – Inseto Tibial Fixo com Restrição H. 20 mm I - Knee para Componente Tibial # 3	
61-020103	PS - Componente Femoral Direito Cimentado com Restrição # 3 – I - Knee				
61-020203	PS - Componente Femoral Esquerdo Cimentado com Restrição # 3 – I - Knee				
Material de Fabricação: <b>CoCrMo</b> - Norma: <b>ISO 5832-4</b>			Material de Fabricação: UHMWPE (Polietileno de Alto Peso/Densidade Molecular) - Norma: ASTM F-648		

Código	Descrição	Informações Gráficas	Códigos	Descrições	Informações Gráficas
61-020004	PS - Componente Femoral Cimentado Simétrico com Restrição # 4 – I - Knee		61-041410 61-041412 61-041414 61-041417 61-041420	PS – Inseto Tibial Fixo com Restrição H. 10 mm I - Knee para Componente Tibial # 4 PS – Inseto Tibial Fixo com Restrição H. 12 mm I - Knee para Componente Tibial # 4 PS – Inseto Tibial Fixo com Restrição H. 14 mm I - Knee para Componente Tibial # 4 PS – Inseto Tibial Fixo com Restrição H. 17 mm I - Knee para Componente Tibial # 4 PS – Inseto Tibial Fixo com Restrição H. 20 mm I - Knee para Componente Tibial # 4	
61-020104	PS - Componente Femoral Direito Cimentado com Restrição # 4 – I - Knee				
61-020204	PS - Componente Femoral Esquerdo Cimentado com Restrição # 4 – I - Knee				
Material de Fabricação: <b>CoCrMo</b> - Norma: <b>ISO 5832-4</b>			Material de Fabricação: UHMWPE (Polietileno de Alto Peso/Densidade Molecular) - Norma: ASTM F-648		





Código	Descrição	Informações Gráficas	Códigos	Descrições	Informações Gráficas
61-020005	PS - Componente Femoral Cimentado Simétrico com Restrição # 5 – I - Knee		61-041510 61-041512 61-041514 61-041517 61-041520	PS – Inseto Tibial Fixo com Restrição H. 10 mm I - Knee para Componente Tibial # 5 PS – Inseto Tibial Fixo com Restrição H. 12 mm I - Knee para Componente Tibial # 5 PS – Inseto Tibial Fixo com Restrição H. 14 mm I - Knee para Componente Tibial # 5 PS – Inseto Tibial Fixo com Restrição H. 17 mm I - Knee para Componente Tibial # 5 PS – Inseto Tibial Fixo com Restrição H. 20 mm I - Knee para Componente Tibial # 5	
61-020105	PS - Componente Femoral Direito Cimentado com Restrição # 5 – I - Knee				
61-020205	PS - Componente Femoral Esquerdo Cimentado com Restrição # 5 – I - Knee				
Material de Fabricação: <b>CoCrMo</b> - Norma: <b>ISO 5832-4</b>			Material de Fabricação: UHMWPE (Polietileno de Alto Peso/Densidade Molecular) - Norma: ASTM F-648		





**Relação entre o PS - Inseto Tibial Móvel com Restrição I – Knee e o Componente Tibial Móvel Cimentado I – Knee**

Códigos	Descrições	Informações Gráficas	Códigos	Descrições	Informações Gráficas
61-051010	PS - Inseto Tibial Móvel com Restrição H. 10 mm I - Knee para componente femoral # 0		61-080000	Componente Tibial Móvel Cimentado I - Knee # 0	
61-051012	PS - Inseto Tibial Móvel com Restrição H. 12 mm I - Knee para componente femoral # 0				
61-051014	PS - Inseto Tibial Móvel com Restrição H. 14 mm I - Knee para componente femoral # 0				
61-051017	PS - Inseto Tibial Móvel com Restrição H. 17 mm I - Knee para componente femoral # 0				
61-051020	PS - Inseto Tibial Móvel com Restrição H. 20 mm I - Knee para componente femoral # 0				
61-051110	PS - Inseto Tibial Móvel com Restrição H. 10 mm I - Knee para componente femoral # 1		61-080001	Componente Tibial Móvel Cimentado I - Knee # 1	
61-051112	PS - Inseto Tibial Móvel com Restrição H. 12 mm I - Knee para componente femoral # 1				
61-051114	PS - Inseto Tibial Móvel com Restrição H. 14 mm I - Knee para componente femoral # 1				
61-051117	PS - Inseto Tibial Móvel com Restrição H. 17 mm I - Knee para componente femoral # 1				
61-051120	PS - Inseto Tibial Móvel com Restrição H. 20 mm I - Knee para componente femoral # 1				
61-051210	PS - Inseto Tibial Móvel com Restrição H. 10 mm I - Knee para componente femoral # 2		61-080002	Componente Tibial Móvel Cimentado I - Knee # 2	
61-051212	PS - Inseto Tibial Móvel com Restrição H. 12 mm I - Knee para componente femoral # 2				
61-051214	PS - Inseto Tibial Móvel com Restrição H. 14 mm I - Knee para componente femoral # 2				
61-051217	PS - Inseto Tibial Móvel com Restrição H. 17 mm I - Knee para componente femoral # 2				
61-051220	PS - Inseto Tibial Móvel com Restrição H. 20 mm I - Knee para componente femoral # 2				

61-051310	PS - Inseto Tibial Móvel com Restrição H. 10 mm I - Knee para componente femoral # 3		61-080003	Componente Tibial Móvel Cimentado I - Knee # 3	
61-051312	PS - Inseto Tibial Móvel com Restrição H. 12 mm I - Knee para componente femoral # 3				
61-051314	PS - Inseto Tibial Móvel com Restrição H. 14 mm I - Knee para componente femoral # 3				
61-051317	PS - Inseto Tibial Móvel com Restrição H. 17 mm I - Knee para componente femoral # 3				
61-051320	PS - Inseto Tibial Móvel com Restrição H. 20 mm I - Knee para componente femoral # 3				
61-051410	PS - Inseto Tibial Móvel com Restrição H. 10 mm I - Knee para componente femoral # 4		61-080004	Componente Tibial Móvel Cimentado I - Knee # 4	
61-051412	PS - Inseto Tibial Móvel com Restrição H. 12 mm I - Knee para componente femoral # 4				
61-051414	PS - Inseto Tibial Móvel com Restrição H. 14 mm I - Knee para componente femoral # 4				
61-051417	PS - Inseto Tibial Móvel com Restrição H. 17 mm I - Knee para componente femoral # 4				
61-051420	PS - Inseto Tibial Móvel com Restrição H. 20 mm I - Knee para componente femoral # 4				
61-051510	PS - Inseto Tibial Móvel com Restrição H. 10 mm I - Knee para componente femoral # 5		61-080005	Componente Tibial Móvel Cimentado I - Knee # 5	
61-051512	PS - Inseto Tibial Móvel com Restrição H. 12 mm I - Knee para componente femoral # 5				
61-051514	PS - Inseto Tibial Móvel com Restrição H. 14 mm I - Knee para componente femoral # 5				
61-051517	PS - Inseto Tibial Móvel com Restrição H. 17 mm I - Knee para componente femoral # 5				
61-051520	PS - Inseto Tibial Móvel com Restrição H. 20 mm I - Knee para componente femoral # 5				
<b>Material de Fabricação:</b> UHMWPE (Polietileno de Alto Peso/Densidade Molecular) <b>Norma:</b> ASTM F-648			<b>Material de Fabricação:</b> Liga Metálica CoCrMo <b>Norma:</b> ISO 5832-4		







**Relação entre o PS – Inseto Tibial Fixo com Restrição I – Knee e o Componente Tibial Fixo Cimentado I – Knee**

Códigos	Descrições	Informações Gráficas	Códigos	Descrições	Informações Gráficas
61-041010	PS – Inseto Tibial Fixo com Restrição H. 10 mm I - Knee para Componente Tibial # 0		61-070000	Componente Tibial Fixo Cimentado I - Knee # 0	
61-041012	PS – Inseto Tibial Fixo com Restrição H. 12 mm I - Knee para Componente Tibial # 0				
61-041014	PS – Inseto Tibial Fixo com Restrição H. 14 mm I - Knee para Componente Tibial # 0				
61-041017	PS – Inseto Tibial Fixo com Restrição H. 17 mm I - Knee para Componente Tibial # 0				
61-041020	PS – Inseto Tibial Fixo com Restrição H. 20 mm I - Knee para Componente Tibial # 0				
61-041110	PS – Inseto Tibial Fixo com Restrição H. 10 mm I - Knee para Componente Tibial # 1		61-070001	Componente Tibial Fixo Cimentado I - Knee # 1	
61-041112	PS – Inseto Tibial Fixo com Restrição H. 12 mm I - Knee para Componente Tibial # 1				
61-041114	PS – Inseto Tibial Fixo com Restrição H. 14 mm I - Knee para Componente Tibial # 1				
61-041117	PS – Inseto Tibial Fixo com Restrição H. 17 mm I - Knee para Componente Tibial # 1				
61-041120	PS – Inseto Tibial Fixo com Restrição H. 20 mm I - Knee para Componente Tibial # 1				
61-041210	PS – Inseto Tibial Fixo com Restrição H. 10 mm I - Knee para Componente Tibial # 2		61-070002	Componente Tibial Fixo Cimentado I - Knee # 2	
61-041212	PS – Inseto Tibial Fixo com Restrição H. 12 mm I - Knee para Componente Tibial # 2				
61-041214	PS – Inseto Tibial Fixo com Restrição H. 14 mm I - Knee para Componente Tibial # 2				
61-041217	PS – Inseto Tibial Fixo com Restrição H. 17 mm I - Knee para Componente Tibial # 2				
61-041220	PS – Inseto Tibial Fixo com Restrição H. 20 mm I - Knee para Componente Tibial # 2				



61-041310	PS – Inseto Tibial Fixo com Restrição H. 10 mm I - Knee para Componente Tibial # 3		61-070003	Componente Tibial Fixo Cimentado I - Knee # 3	
61-041312	PS – Inseto Tibial Fixo com Restrição H. 12 mm I - Knee para Componente Tibial # 3				
61-041314	PS – Inseto Tibial Fixo com Restrição H. 14 mm I - Knee para Componente Tibial # 3				
61-041317	PS – Inseto Tibial Fixo com Restrição H. 17 mm I - Knee para Componente Tibial # 3				
61-041320	PS – Inseto Tibial Fixo com Restrição H. 20 mm I - Knee para Componente Tibial # 3				
61-041410	PS – Inseto Tibial Fixo com Restrição H. 10 mm I - Knee para Componente Tibial # 4		61-070004	Componente Tibial Fixo Cimentado I - Knee # 4	
61-041412	PS – Inseto Tibial Fixo com Restrição H. 12 mm I - Knee para Componente Tibial # 4				
61-041414	PS – Inseto Tibial Fixo com Restrição H. 14 mm I - Knee para Componente Tibial # 4				
61-041417	PS – Inseto Tibial Fixo com Restrição H. 17 mm I - Knee para Componente Tibial # 4				
61-041420	PS – Inseto Tibial Fixo com Restrição H. 20 mm I - Knee para Componente Tibial # 4				
61-041510	PS – Inseto Tibial Fixo com Restrição H. 10 mm I - Knee para Componente Tibial # 5		61-070005	Componente Tibial Fixo Cimentado I - Knee # 5	
61-041512	PS – Inseto Tibial Fixo com Restrição H. 12 mm I - Knee para Componente Tibial # 5				
61-041514	PS – Inseto Tibial Fixo com Restrição H. 14 mm I - Knee para Componente Tibial # 5				
61-041517	PS – Inseto Tibial Fixo com Restrição H. 17 mm I - Knee para Componente Tibial # 5				
61-041520	PS – Inseto Tibial Fixo com Restrição H. 20 mm I - Knee para Componente Tibial # 5				
<b>Material de Fabricação:</b> UHMWPE (Polietileno de Alto Peso/Densidade Molecular) <b>Norma:</b> ASTM F-648			<b>Material de Fabricação:</b> Liga de Titânio Ti6Al4V <b>Norma:</b> ISO 5832-3		





**Relação entre o Componente Tibial Fixo Cimentado I – Knee e o acessório Espaçador Tibial I – Knee**

Códigos	Descrições	Informações Gráficas	Códigos	Descrições	Informações Gráficas
61-080001	Componente Tibial Móvel Cimentado I - Knee # 1		61-140701	Espaçador Tibial I – Knee 7 mm para Componente Tibial # 1	
			61-141201	Espaçador Tibial I – Knee 12 mm para Componente Tibial # 1	
61-080002	Componente Tibial Móvel Cimentado I - Knee # 2		61-140702	Espaçador Tibial I – Knee 7 mm para Componente Tibial # 2	
			61-141202	Espaçador Tibial I – Knee 12 mm para Componente Tibial # 2	
61-080003	Componente Tibial Móvel Cimentado I - Knee # 3		61-140703	Espaçador Tibial I – Knee 7 mm para Componente Tibial # 3	
			61-141203	Espaçador Tibial I – Knee 12 mm para Componente Tibial # 3	
61-080004	Componente Tibial Móvel Cimentado I - Knee # 4		61-140704	Espaçador Tibial I – Knee 7 mm para Componente Tibial # 4	
			61-141204	Espaçador Tibial I – Knee 12 mm para Componente Tibial # 4	
61-080005	Componente Tibial Móvel Cimentado I - Knee # 5		61-140705	Espaçador Tibial I – Knee 7 mm para Componente Tibial # 5	
			61-141205	Espaçador Tibial I – Knee 12 mm para Componente Tibial # 5	
Material de Fabricação: <b>CoCrMo</b> - Norma: <b>ISO 5832-4</b>			Material de Fabricação: Liga de Titânio Ti6Al4V Norma: ISO 5832-3		



**Relação entre o Componente Tibial Fixo Cimentado I – Knee e o acessório Modulo Tibial I - Knee**

Códigos	Descrições	Informações Gráficas	Códigos	Descrições	Informações Gráficas
61-080000	Componente Tibial Móvel Cimentado I - Knee # 0		61-090100 61-090103 61-090106 61-090200 61-090203 61-090206	Modulo Tibial I - Knee Liso Curto	
61-080001	Componente Tibial Móvel Cimentado I - Knee # 1			Modulo Tibial I - Knee Curto Offset +3 mm	
61-080002	Componente Tibial Móvel Cimentado I - Knee # 2			Modulo Tibial I - Knee Curto Offset +6 mm	
61-080003	Componente Tibial Móvel Cimentado I - Knee # 3			Modulo Tibial I - Knee Liso Longo	
61-080004	Componente Tibial Móvel Cimentado I - Knee # 4			Modulo Tibial I - Knee Longo Offset +3 mm	
61-080005	Componente Tibial Móvel Cimentado I - Knee # 5			Modulo Tibial I - Knee Longo Offset +6 mm	
Material de Fabricação: <b>CoCrMo</b> - Norma: <b>ISO 5832-4</b>			Material de Fabricação: Liga de Titânio Ti6Al4V Norma: ISO 5832-3		



**Relação entre o Componente Tibial Fixo Cimentado I – Knee e o acessório Haste Tibial I – Knee**

Códigos	Descrições	Informações Gráficas	Códigos	Descrições	Informações Gráficas
61-080000	Componente Tibial Móvel Cimentado I - Knee # 0		61-110060 61-110090 61-110120 61-110150	Haste Tibial I – Knee H. 60 mm	
61-080001	Componente Tibial Móvel Cimentado I - Knee # 1			Haste Tibial I – Knee H. 90 mm	
61-080002	Componente Tibial Móvel Cimentado I - Knee # 2			Haste Tibial I – Knee H. 120 mm	
61-080003	Componente Tibial Móvel Cimentado I - Knee # 3			Haste Tibial I – Knee H. 150 mm	
61-080004	Componente Tibial Móvel Cimentado I - Knee # 4				
61-080005	Componente Tibial Móvel Cimentado I - Knee # 5				
Material de Fabricação: <b>CoCrMo</b> - Norma: <b>ISO 5832-4</b>			Material de Fabricação: Liga de Titânio Ti6Al4V Norma: ISO 5832-3		



**Relação entre o Componente Tibial Fixo Cimentado I – Knee e o acessório Parafuso Ósseo**

Códigos	Descrições	Informações Gráficas	Códigos	Descrição	Informações Gráficas
61-080000 61-080001 61-080002 61-080003 61-080004 61-080005	Componente Tibial Móvel Cimentado I - Knee # 0 Componente Tibial Móvel Cimentado I - Knee # 1 Componente Tibial Móvel Cimentado I - Knee # 2 Componente Tibial Móvel Cimentado I - Knee # 3 Componente Tibial Móvel Cimentado I - Knee # 4 Componente Tibial Móvel Cimentado I - Knee # 5		62-016520 62-016525 62-016530 62-016535 62-016540 62-016545 62-016550 62-016555 62-016560	Parafuso Ósseo 6.5 x 20 mm Parafuso Ósseo 6.5 x 25 mm Parafuso Ósseo 6.5 x 30 mm Parafuso Ósseo 6.5 x 35 mm Parafuso Ósseo 6.5 x 40 mm Parafuso Ósseo 6.5 x 45 mm Parafuso Ósseo 6.5 x 50 mm Parafuso Ósseo 6.5 x 55 mm Parafuso Ósseo 6.5 x 60 mm	
Material de Fabricação: <b>CoCrMo</b> - Norma: <b>ISO 5832-4</b>			Material de Fabricação: Liga de Titânio Ti6Al4V Norma: ISO 5832-3		



**Relação entre o Componente Tibial Fixo Cimentado I – Knee e o acessório Calço Tibial Trabecular Simétrico I - Knee**

Códigos	Descrições	Informações Gráficas	Códigos	Descrição	Informações Gráficas
61-080000 61-080001 61-080002 61-080003 61-080004 61-080005	Componente Tibial Móvel Cimentado I - Knee # 0 Componente Tibial Móvel Cimentado I - Knee # 1 Componente Tibial Móvel Cimentado I - Knee # 2 Componente Tibial Móvel Cimentado I - Knee # 3 Componente Tibial Móvel Cimentado I - Knee # 4 Componente Tibial Móvel Cimentado I - Knee # 5		02-205115 02-205130 02-205215 02-205230 02-205315 02-205330 02-205415 02-205430 02-205515 02-205530 02-205615 02-205630 02-205715 02-205730 02-205815 02-205830 02-205915 02-205930 02-205700	Calço Tibial Trabecular Simétrico I - Knee #1 - 15 Calço Tibial Trabecular Simétrico I - Knee #1 - 30 Calço Tibial Trabecular Simétrico I - Knee #2 - 15 Calço Tibial Trabecular Simétrico I - Knee #2 - 30 Calço Tibial Trabecular Simétrico I - Knee #3 - 15 Calço Tibial Trabecular Simétrico I - Knee #3 - 30 Calço Tibial Trabecular Simétrico I - Knee #4 - 15 Calço Tibial Trabecular Simétrico I - Knee #4 - 30 Calço Tibial Trabecular Simétrico I - Knee #5 - 15 Calço Tibial Trabecular Simétrico I - Knee #5 - 30 Calço Tibial Trabecular Simétrico I - Knee #6 - 15 Calço Tibial Trabecular Simétrico I - Knee #6 - 30 Calço Tibial Trabecular Simétrico I - Knee #7 - 15 Calço Tibial Trabecular Simétrico I - Knee #7 - 30 Calço Tibial Trabecular Simétrico I - Knee #8 - 15 Calço Tibial Trabecular Simétrico I - Knee #8 - 30 Calço Tibial Trabecular Simétrico I - Knee #9 - 15 Calço Tibial Trabecular Simétrico I - Knee #9 - 30 Calço Tibial Trabecular Simétrico I - Knee Pré Moldados Em Forma Especial Sob Encomenda	15 mm   30 mm 
Material de Fabricação: <b>CoCrMo</b> - Norma: <b>ISO 5832-4</b>				Material de Fabricação: <b>Titânio</b> Norma: <b>ASTM F3001</b>	











**Relação entre o Componente Tibial Fixo Cimentado I – Knee e o acessório Calço Tibial Trabecular Direito I - Knee**

Códigos	Descrições	Informações Gráficas	Códigos	Descrição	Informações Gráficas
61-080000 61-080001 61-080002 61-080003 61-080004 61-080005	Componente Tibial Móvel Cimentado I - Knee # 0		02-206130	Calço Tibial Trabecular Direito I - Knee #1 - 30 x 15	
	Componente Tibial Móvel Cimentado I - Knee # 1		02-206230	Calço Tibial Trabecular Direito I - Knee #2 - 30 x 15	
	Componente Tibial Móvel Cimentado I - Knee # 2		02-206330	Calço Tibial Trabecular Direito I - Knee #3 - 30 x 15	
	Componente Tibial Móvel Cimentado I - Knee # 3		02-206430	Calço Tibial Trabecular Direito I - Knee #4 - 30 x 15	
	Componente Tibial Móvel Cimentado I - Knee # 4		02-206530	Calço Tibial Trabecular Direito I - Knee #5 - 30 x 15	
	Componente Tibial Móvel Cimentado I - Knee # 5		02-206630	Calço Tibial Trabecular Direito I - Knee #6 - 30 x 15	
			02-206730	Calço Tibial Trabecular Direito I - Knee #7 - 30 x 15	
			02-206830	Calço Tibial Trabecular Direito I - Knee #8 - 30 x 15	
			02-206930	Calço Tibial Trabecular Direito I - Knee #9 - 30 x 15	
			02-206900	Calço Tibial Trabecular Direito I - Knee Pré Moldados Em Forma Especial Sob Encomenda	
Material de Fabricação: <b>CoCrMo</b> - Norma: <b>ISO 5832-4</b>				Material de Fabricação: <b>Titânio</b> Norma: <b>ASTM F3001</b>	



**Relação entre o Componente Tibial Fixo Cimentado I – Knee e o acessório Calço Tibial Trabecular Esquerdo I - Knee**

Códigos	Descrições	Informações Gráficas	Códigos	Descrição	Informações Gráficas
61-080000 61-080001 61-080002 61-080003 61-080004 61-080005	Componente Tibial Móvel Cimentado I - Knee # 0 Componente Tibial Móvel Cimentado I - Knee # 1 Componente Tibial Móvel Cimentado I - Knee # 2 Componente Tibial Móvel Cimentado I - Knee # 3 Componente Tibial Móvel Cimentado I - Knee # 4 Componente Tibial Móvel Cimentado I - Knee # 5		02-207130	Calço Tibial Trabecular Esquerdo I - Knee #1 - 30 x 15	
			02-207230	Calço Tibial Trabecular Esquerdo I - Knee #2 - 30 x 15	
			02-207330	Calço Tibial Trabecular Esquerdo I - Knee #3 - 30 x 15	
			02-207430	Calço Tibial Trabecular Esquerdo I - Knee #4 - 30 x 15	
			02-207530	Calço Tibial Trabecular Esquerdo I - Knee #5 - 30 x 15	
			02-207630	Calço Tibial Trabecular Esquerdo I - Knee #6 - 30 x 15	
			02-207730	Calço Tibial Trabecular Esquerdo I - Knee #7 - 30 x 15	
			02-207830	Calço Tibial Trabecular Esquerdo I - Knee #8 - 30 x 15	
			02-207930	Calço Tibial Trabecular Esquerdo I - Knee #9 - 30 x 15	
			02-206900	Calço Tibial Trabecular Direito I - Knee Pré Moldados Em Forma Especial Sob Encomenda	
Material de Fabricação: <b>CoCrMo</b> - Norma: <b>ISO 5832-4</b>				Material de Fabricação: <b>Titânio</b> Norma: <b>ASTM F3001</b>	



**Relação entre o Componente Tibial Fixo Cimentado I – Knee e o acessório Espaçador Tibial I – Knee**

Códigos	Descrições	Informações Gráficas	Códigos	Descrições	Informações Gráficas				
61-070001	Componente Tibial Fixo Cimentado I - Knee # 1		61-140701	Espaçador Tibial I – Knee 7 mm para Componente Tibial # 1					
			61-141201	Espaçador Tibial I – Knee 12 mm para Componente Tibial # 1					
61-070002	Componente Tibial Fixo Cimentado I - Knee # 2			61-140702	Espaçador Tibial I – Knee 7 mm para Componente Tibial # 2				
				61-141202	Espaçador Tibial I – Knee 12 mm para Componente Tibial # 2				
61-070003	Componente Tibial Fixo Cimentado I - Knee # 3				61-140703	Espaçador Tibial I – Knee 7 mm para Componente Tibial # 3			
					61-141203	Espaçador Tibial I – Knee 12 mm para Componente Tibial # 3			
61-070004	Componente Tibial Fixo Cimentado I - Knee # 4					61-140704	Espaçador Tibial I – Knee 7 mm para Componente Tibial # 4		
						61-141204	Espaçador Tibial I – Knee 12 mm para Componente Tibial # 4		
61-070005	Componente Tibial Fixo Cimentado I - Knee # 5						61-140705	Espaçador Tibial I – Knee 7 mm para Componente Tibial # 5	
							61-141205	Espaçador Tibial I – Knee 12 mm para Componente Tibial # 5	
<b>Material de Fabricação:</b> Liga de Titânio Ti6Al4V <b>Norma:</b> ISO 5832-3							<b>Material de Fabricação:</b> Liga de Titânio Ti6Al4V <b>Norma:</b> ISO 5832-3		

**Relação entre o Componente Tibial Fixo Cimentado I – Knee e o acessório Modulo Tibial I - Knee**



Códigos	Descrições	Informações Gráficas	Códigos	Descrições	Informações Gráficas
61-070000	Componente Tibial Fixo Cimentado I - Knee # 0		61-090100 61-090103 61-090106 61-090200 61-090203 61-090206	Modulo Tibial I - Knee Liso Curto	
61-070001	Componente Tibial Fixo Cimentado I - Knee # 1			Modulo Tibial I - Knee Curto Offset +3 mm	
61-070002	Componente Tibial Fixo Cimentado I - Knee # 2			Modulo Tibial I - Knee Curto Offset +6 mm	
61-070003	Componente Tibial Fixo Cimentado I - Knee # 3			Modulo Tibial I - Knee Liso	
61-070004	Componente Tibial Fixo Cimentado I - Knee # 4			Modulo Tibial I - Knee Longo	
61-070005	Componente Tibial Fixo Cimentado I - Knee # 5			Modulo Tibial I - Knee Longo Offset +3 mm Modulo Tibial I - Knee Longo Offset +6 mm	
<b>Material de Fabricação:</b> Liga de Titânio Ti6Al4V <b>Norma:</b> ISO 5832-3			<b>Material de Fabricação:</b> Liga de Titânio Ti6Al4V <b>Norma:</b> ISO 5832-3		

**Relação entre o Componente Tibial Fixo Cimentado I – Knee e o acessório Haste Tibial I – Knee**



Códigos	Descrições	Informações Gráficas	Códigos	Descrições	Informações Gráficas
61-070000	Componente Tibial Fixo Cimentado I - Knee # 0		61-110060 61-110090 61-110120 61-110150	Haste Tibial I – Knee H. 60 mm	
61-070001	Componente Tibial Fixo Cimentado I - Knee # 1			Haste Tibial I – Knee H. 90 mm	
61-070002	Componente Tibial Fixo Cimentado I - Knee # 2			Haste Tibial I – Knee H. 120 mm	
61-070003	Componente Tibial Fixo Cimentado I - Knee # 3			Haste Tibial I – Knee H. 150 mm	
61-070004	Componente Tibial Fixo Cimentado I - Knee # 4				
61-070005	Componente Tibial Fixo Cimentado I - Knee # 5				
<b>Material de Fabricação:</b> Liga de Titânio Ti6Al4V <b>Norma:</b> ISO 5832-3			<b>Material de Fabricação:</b> Liga de Titânio Ti6Al4V <b>Norma:</b> ISO 5832-3		





**Relação entre o Componente Tibial Fixo Cimentado I – Knee e o acessório Parafuso Ósseo**

Códigos	Descrições	Informações Gráficas	Códigos	Descrição	Informações Gráficas
61-070000 61-070001 61-070002 61-070003 61-070004 61-070005	Componente Tibial Fixo Cimentado I - Knee # 0 Componente Tibial Fixo Cimentado I - Knee # 1 Componente Tibial Fixo Cimentado I - Knee # 2 Componente Tibial Fixo Cimentado I - Knee # 3 Componente Tibial Fixo Cimentado I - Knee # 4 Componente Tibial Fixo Cimentado I - Knee # 5		62-016520 62-016525 62-016530 62-016535 62-016540 62-016545 62-016550 62-016555 62-016560	Parafuso Ósseo 6.5 x 20 mm Parafuso Ósseo 6.5 x 25 mm Parafuso Ósseo 6.5 x 30 mm Parafuso Ósseo 6.5 x 35 mm Parafuso Ósseo 6.5 x 40 mm Parafuso Ósseo 6.5 x 45 mm Parafuso Ósseo 6.5 x 50 mm Parafuso Ósseo 6.5 x 55 mm Parafuso Ósseo 6.5 x 60 mm	
<p><b>Material de Fabricação:</b> Liga de Titânio Ti6Al4V <b>Norma:</b> ISO 5832-3</p>			<p><b>Material de Fabricação:</b> Liga de Titânio Ti6Al4V <b>Norma:</b> ISO 5832-3</p>		



**Relação entre o Componente Fixo Cimentado I – Knee e o acessório Calço Tibial Trabecular Simétrico I - Knee**

Códigos	Descrições	Informações Gráficas	Códigos	Descrição	Informações Gráficas
61-070000 61-070001 61-070002 61-070003 61-070004 61-070005	Componente Tibial Fixo Cimentado I - Knee # 0 Componente Tibial Fixo Cimentado I - Knee # 1 Componente Tibial Fixo Cimentado I - Knee # 2 Componente Tibial Fixo Cimentado I - Knee # 3 Componente Tibial Fixo Cimentado I - Knee # 4 Componente Tibial Fixo Cimentado I - Knee # 5		02-205115 02-205130 02-205215 02-205230 02-205315 02-205330 02-205415 02-205430 02-205515 02-205530 02-205615 02-205630 02-205715 02-205730 02-205815 02-205830 02-205915 02-205930 02-205700	Calço Tibial Trabecular Simétrico I - Knee #1 - 15 Calço Tibial Trabecular Simétrico I - Knee #1 - 30 Calço Tibial Trabecular Simétrico I - Knee #2 - 15 Calço Tibial Trabecular Simétrico I - Knee #2 - 30 Calço Tibial Trabecular Simétrico I - Knee #3 - 15 Calço Tibial Trabecular Simétrico I - Knee #3 - 30 Calço Tibial Trabecular Simétrico I - Knee #4 - 15 Calço Tibial Trabecular Simétrico I - Knee #4 - 30 Calço Tibial Trabecular Simétrico I - Knee #5 - 15 Calço Tibial Trabecular Simétrico I - Knee #5 - 30 Calço Tibial Trabecular Simétrico I - Knee #6 - 15 Calço Tibial Trabecular Simétrico I - Knee #6 - 30 Calço Tibial Trabecular Simétrico I - Knee #7 - 15 Calço Tibial Trabecular Simétrico I - Knee #7 - 30 Calço Tibial Trabecular Simétrico I - Knee #8 - 15 Calço Tibial Trabecular Simétrico I - Knee #8 - 30 Calço Tibial Trabecular Simétrico I - Knee #9 - 15 Calço Tibial Trabecular Simétrico I - Knee #9 - 30 Calço Tibial Trabecular Simétrico I - Knee Pré Moldados Em Forma Especial Sob Encomenda	15 mm   30 mm 
<b>Material de Fabricação:</b> Liga de Titânio Ti6Al4V <b>Norma:</b> ISO 5832-3				<b>Material de Fabricação:</b> Titânio <b>Norma:</b> ASTM F3001	

**Relação entre o Componente Fixo Cimentado I – Knee e o acessório Calço Tibial Trabecular Direito I - Knee**

Códigos	Descrições	Informações Gráficas	Códigos	Descrição	Informações Gráficas
61-070000 61-070001 61-070002 61-070003 61-070004 61-070005	Componente Tibial Fixo Cimentado I - Knee # 0 Componente Tibial Fixo Cimentado I - Knee # 1 Componente Tibial Fixo Cimentado I - Knee # 2 Componente Tibial Fixo Cimentado I - Knee # 3 Componente Tibial Fixo Cimentado I - Knee # 4 Componente Tibial Fixo Cimentado I - Knee # 5		02-206130	Calço Tibial Trabecular Direito I - Knee #1 - 30 x 15	
			02-206230	Calço Tibial Trabecular Direito I - Knee #2 - 30 x 15	
			02-206330	Calço Tibial Trabecular Direito I - Knee #3 - 30 x 15	
			02-206430	Calço Tibial Trabecular Direito I - Knee #4 - 30 x 15	
			02-206530	Calço Tibial Trabecular Direito I - Knee #5 - 30 x 15	
			02-206630	Calço Tibial Trabecular Direito I - Knee #6 - 30 x 15	
			02-206730	Calço Tibial Trabecular Direito I - Knee #7 - 30 x 15	
			02-206830	Calço Tibial Trabecular Direito I - Knee #8 - 30 x 15	
			02-206930	Calço Tibial Trabecular Direito I - Knee #9 - 30 x 15	
			02-206900	Calço Tibial Trabecular Direito I - Knee Pré Moldados Em Forma Especial Sob Encomenda	
<b>Material de Fabricação:</b> Liga de Titânio Ti6Al4V <b>Norma:</b> ISO 5832-3				<b>Material de Fabricação:</b> Titânio <b>Norma:</b> ASTM F3001	



**Relação entre o Componente Tibial Fixo Cimentado I – Knee e o acessório Calço Tibial Trabecular Esquerdo I - Knee**

Códigos	Descrições	Informações Gráficas	Códigos	Descrição	Informações Gráficas
61-070000 61-070001 61-070002 61-070003 61-070004 61-070005	Componente Tibial Fixo Cimentado I - Knee # 0 Componente Tibial Fixo Cimentado I - Knee # 1 Componente Tibial Fixo Cimentado I - Knee # 2 Componente Tibial Fixo Cimentado I - Knee # 3 Componente Tibial Fixo Cimentado I - Knee # 4 Componente Tibial Fixo Cimentado I - Knee # 5		02-207130	Calço Tibial Trabecular Esquerdo I - Knee #1 - 30 x 15	
			02-207230	Calço Tibial Trabecular Esquerdo I - Knee #2 - 30 x 15	
			02-207330	Calço Tibial Trabecular Esquerdo I - Knee #3 - 30 x 15	
			02-207430	Calço Tibial Trabecular Esquerdo I - Knee #4 - 30 x 15	
			02-207530	Calço Tibial Trabecular Esquerdo I - Knee #5 - 30 x 15	
			02-207630	Calço Tibial Trabecular Esquerdo I - Knee #6 - 30 x 15	
			02-207730	Calço Tibial Trabecular Esquerdo I - Knee #7 - 30 x 15	
			02-207830	Calço Tibial Trabecular Esquerdo I - Knee #8 - 30 x 15	
			02-207930	Calço Tibial Trabecular Esquerdo I - Knee #9 - 30 x 15	
			02-206900	Calço Tibial Trabecular Direito I - Knee Pré Moldados Em Forma Especial Sob Encomenda	
<b>Material de Fabricação:</b> Liga de Titânio Ti6Al4V Norma: ISO 5832-3				<b>Material de Fabricação:</b> Titânio Norma: ASTM F3001	



**Relação entre o Componente Femoral Cimentado Revision I – Knee e a Prótese Patelar I - Knee**

<b>Código</b>	<b>Descrição</b>	<b>Informações Gráficas</b>	<b>Código</b>	<b>Descrição</b>	<b>Informações Gráficas</b>
61-030001	Componente Femoral Cimentado Revision I – Knee # 1		61-060828 61-060832 61-060032 61-060035 61-060038 61-060041	Prótese Patelar I - Knee Dia. 28 mm, h. 8 mm Prótese Patelar I - Knee Dia. 32 mm, h. 8 mm Prótese Patelar I - Knee Dia. 32 mm Prótese Patelar I - Knee Dia. 35 mm Prótese Patelar I - Knee Dia. 38 mm Prótese Patelar I - Knee Dia. 41 mm	
61-030002	Componente Femoral Cimentado Revision I – Knee # 2				
61-030003	Componente Femoral Cimentado Revision I – Knee # 3				
61-030004	Componente Femoral Cimentado Revision I – Knee # 4				
61-030005	Componente Femoral Cimentado Revision I – Knee # 5				
Material de Fabricação: <b>CoCrMo</b> - Norma: <b>ISO 5832-4</b>			Material de Fabricação: <b>UHMWPE (Polietileno de Alto Peso/Densidade Molecular)</b> - Norma: <b>ASTM F-648</b>		



**Relação entre o Componente Femoral Cimentado Revision I – Knee e o Inseto Tibial com Pino I – Knee**



Códigos	Descrições	Informações Gráficas	Código	Descrição	Informações Gráficas
61-043110	Inseto Tibial com Pino H. 10 mm I - Knee para Componente Femoral # 1		61-030001	Componente Femoral Cimentado Revision I – Knee # 1	
61-043112	Inseto Tibial com Pino H. 12 mm I - Knee para Componente Femoral # 1				
61-043114	Inseto Tibial com Pino H. 14 mm I - Knee para Componente Femoral # 1				
61-043117	Inseto Tibial com Pino H. 17 mm I - Knee para Componente Femoral # 1				
61-043120	Inseto Tibial com Pino H. 20 mm I - Knee para Componente Femoral # 1				
61-043124	Inseto Tibial com Pino H. 24 mm I - Knee para Componente Femoral # 1				
<p>Material de Fabricação (Inseto): <b>UHMWPE (Polietileno de Alto Peso/Densidade Molecular)</b> - Norma: <b>ASTM F-648</b></p> <p>Material de Fabricação (Pino): <b>Liga de Titânio Ti6Al4V</b> - Norma: <b>ISO 5832-3 e CoCrMo – Norma ASTM F1537</b></p>			<p>Material de Fabricação: <b>CoCrMo</b> - Norma: <b>ISO 5832-4</b></p>		

Códigos	Descrições	Informações Gráficas	Código	Descrição	Informações Gráficas
61-043210	Inserto Tibial com Pino H. 10 mm I - Knee para Componente Femoral # 2		61-030002	Componente Femoral Cimentado Revision I – Knee # 2	
61-043212	Inserto Tibial com Pino H. 12 mm I - Knee para Componente Femoral # 2				
61-043214	Inserto Tibial com Pino H. 14 mm I - Knee para Componente Femoral # 2				
61-043217	Inserto Tibial com Pino H. 17 mm I - Knee para Componente Femoral # 2				
61-043220	Inserto Tibial com Pino H. 20 mm I - Knee para Componente Femoral # 2				
61-043224	Inserto Tibial com Pino H. 24 mm I - Knee para Componente Femoral # 2				
<p>Material de Fabricação (Inserto): <b>UHMWPE (Polietileno de Alto Peso/Densidade Molecular)</b> - Norma: <b>ASTM F-648</b></p> <p>Material de Fabricação (Pino): <b>Liga de Titânio Ti6Al4V</b> - Norma: <b>ISO 5832-3 e CoCrMo – Norma ASTM F1537</b></p>			<p>Material de Fabricação: <b>CoCrMo</b> - Norma: <b>ISO 5832-4</b></p>		



Códigos	Descrições	Informações Gráficas	Código	Descrição	Informações Gráficas
61-043310	Inserto Tibial com Pino H. 10 mm I - Knee para Componente Femoral # 3		61-030003	Componente Femoral Cimentado Revision I – Knee # 3	
61-043312	Inserto Tibial com Pino H. 12 mm I - Knee para Componente Femoral # 3				
61-043314	Inserto Tibial com Pino H. 14 mm I - Knee para Componente Femoral # 3				
61-043317	Inserto Tibial com Pino H. 17 mm I - Knee para Componente Femoral # 3				
61-043320	Inserto Tibial com Pino H. 20 mm I - Knee para Componente Femoral # 3				
61-043324	Inserto Tibial com Pino H. 24 mm I - Knee para Componente Femoral # 3				
<p>Material de Fabricação (Inserto): <b>UHMWPE (Polietileno de Alto Peso/Densidade Molecular)</b> - Norma: <b>ASTM F-648</b></p> <p>Material de Fabricação (Pino): <b>Liga de Titânio Ti6Al4V</b> - Norma: <b>ISO 5832-3 e CoCrMo – Norma ASTM F1537</b></p>			<p>Material de Fabricação: <b>CoCrMo</b> - Norma: <b>ISO 5832-4</b></p>		







Códigos	Descrições	Informações Gráficas	Código	Descrição	Informações Gráficas
61-043410	Inserto Tibial com Pino H. 10 mm I - Knee para Componente Femoral # 4		61-030004	Componente Femoral Cimentado Revision I – Knee # 4	
61-043412	Inserto Tibial com Pino H. 12 mm I - Knee para Componente Femoral # 4				
61-043414	Inserto Tibial com Pino H. 14 mm I - Knee para Componente Femoral # 4				
61-043417	Inserto Tibial com Pino H. 17 mm I - Knee para Componente Femoral # 4				
61-043420	Inserto Tibial com Pino H. 20 mm I - Knee para Componente Femoral # 4				
61-043424	Inserto Tibial com Pino H. 24 mm I - Knee para Componente Femoral # 4				
<p>Material de Fabricação (Inserto): <b>UHMWPE (Polietileno de Alto Peso/Densidade Molecular)</b> - Norma: <b>ASTM F-648</b></p> <p>Material de Fabricação (Pino): <b>Liga de Titânio Ti6Al4V</b> - Norma: <b>ISO 5832-3 e CoCrMo – Norma ASTM F1537</b></p>			<p>Material de Fabricação: <b>CoCrMo</b> - Norma: <b>ISO 5832-4</b></p>		



Códigos	Descrições	Informações Gráficas	Código	Descrição	Informações Gráficas
61-043510	Inserto Tibial com Pino H. 10 mm I - Knee para Componente Femoral # 5		61-030005	Componente Femoral Cimentado Revision I – Knee # 5	
61-043512	Inserto Tibial com Pino H. 12 mm I - Knee para Componente Femoral # 5				
61-043514	Inserto Tibial com Pino H. 14 mm I - Knee para Componente Femoral # 5				
61-043517	Inserto Tibial com Pino H. 17 mm I - Knee para Componente Femoral # 5				
61-043520	Inserto Tibial com Pino H. 20 mm I - Knee para Componente Femoral # 5				
61-043524	Inserto Tibial com Pino H. 24 mm I - Knee para Componente Femoral # 5				
<p>Material de Fabricação (Inserto): <b>UHMWPE (Polietileno de Alto Peso/Densidade Molecular)</b> - Norma: <b>ASTM F-648</b></p> <p>Material de Fabricação (Pino): <b>Liga de Titânio Ti6Al4V</b> - Norma: <b>ISO 5832-3 e CoCrMo – Norma ASTM F1537</b></p>			<p>Material de Fabricação: <b>CoCrMo</b> - Norma: <b>ISO 5832-4</b></p>		



**Relação entre o Componente Femoral Cimentado Revision I – Knee e o Inseto Tibial com Parafuso de Bloqueio Revision I - Knee**

Códigos	Descrições	Informações Gráficas	Código	Descrição	Informações Gráficas
61-053110	Inseto Tibial com Parafuso de Bloqueio Revision I - Knee H. 10 mm para Componente Tibial #1		61-030001	Componente Femoral Cimentado Revision I – Knee # 1	
61-053112	Inseto Tibial com Parafuso de Bloqueio Revision I - Knee H. 12 mm para Componente Tibial #1				
61-053114	Inseto Tibial com Parafuso de Bloqueio Revision I - Knee H. 14 mm para Componente Tibial #1				
61-053117	Inseto Tibial com Parafuso de Bloqueio Revision I - Knee H. 17 mm para Componente Tibial #1				
61-053120	Inseto Tibial com Parafuso de Bloqueio Revision I - Knee H. 20 mm para Componente Tibial #1				
<p><b>Inseto:</b> Material de Fabricação: UHMWPE (Polietileno de Alto Peso/Densidade Molecular) - Norma: ASTM F-648;</p> <p><b>Parafuso de Bloqueio:</b> Material de Fabricação: Liga de Titânio Ti6Al4V conforme a norma ISO 5832-3</p>			<p>Material de Fabricação: <b>CoCrMo</b> - Norma: <b>ISO 5832-4</b></p>		



Códigos	Descrições	Informações Gráficas	Código	Descrição	Informações Gráficas
61-053210	Inserto Tibial com Parafuso de Bloqueio Revision I - Knee H. 10 mm para Componente Tibial #2		61-030002	Componente Femoral Cimentado Revision I – Knee # 2	
61-053212	Inserto Tibial com Parafuso de Bloqueio Revision I - Knee H. 12 mm para Componente Tibial #2				
61-053214	Inserto Tibial com Parafuso de Bloqueio Revision I - Knee H. 14 mm para Componente Tibial #2				
61-053217	Inserto Tibial com Parafuso de Bloqueio Revision I - Knee H. 17 mm para Componente Tibial #2				
61-053220	Inserto Tibial com Parafuso de Bloqueio Revision I - Knee H. 20 mm para Componente Tibial #2				
<p><b>Inserto:</b> Material de Fabricação: UHMWPE (Polietileno de Alto Peso/Densidade Molecular) - Norma: ASTM F-648;</p> <p><b>Parafuso de Bloqueio:</b> Material de Fabricação: Liga de Titânio Ti6Al4V conforme a norma ISO 5832-3</p>			<p>Material de Fabricação: <b>CoCrMo</b> - Norma: <b>ISO 5832-4</b></p>		

Códigos	Descrições	Informações Gráficas	Código	Descrição	Informações Gráficas
61-053310	Inserto Tibial com Parafuso de Bloqueio Revision I - Knee H. 10 mm para Componente Tibial #3		61-030003	Componente Femoral Cimentado Revision I – Knee # 3	
61-053312	Inserto Tibial com Parafuso de Bloqueio Revision I - Knee H. 12 mm para Componente Tibial #3				
61-053314	Inserto Tibial com Parafuso de Bloqueio Revision I - Knee H. 14 mm para Componente Tibial #3				
61-053317	Inserto Tibial com Parafuso de Bloqueio Revision I - Knee H. 17 mm para Componente Tibial #3				
61-053320	Inserto Tibial com Parafuso de Bloqueio Revision I - Knee H. 20 mm para Componente Tibial #3				
<p><b>Inserto:</b> Material de Fabricação: UHMWPE (Polietileno de Alto Peso/Densidade Molecular) - Norma: ASTM F-648;</p> <p><b>Parafuso de Bloqueio:</b> Material de Fabricação: Liga de Titânio Ti6Al4V conforme a norma ISO 5832-3</p>			<p>Material de Fabricação: <b>CoCrMo</b> - Norma: <b>ISO 5832-4</b></p>		



Códigos	Descrições	Informações Gráficas	Código	Descrição	Informações Gráficas
61-053410	Inserto Tibial com Parafuso de Bloqueio Revision I - Knee H. 10 mm para Componente Tibial #4		61-030004	Componente Femoral Cimentado Revision I – Knee # 4	
61-053412	Inserto Tibial com Parafuso de Bloqueio Revision I - Knee H. 12 mm para Componente Tibial #4				
61-053414	Inserto Tibial com Parafuso de Bloqueio Revision I - Knee H. 14 mm para Componente Tibial #4				
61-053417	Inserto Tibial com Parafuso de Bloqueio Revision I - Knee H. 17 mm para Componente Tibial #4				
61-053420	Inserto Tibial com Parafuso de Bloqueio Revision I - Knee H. 20 mm para Componente Tibial #4				
<p><b>Inserto:</b> Material de Fabricação: UHMWPE (Polietileno de Alto Peso/Densidade Molecular) - Norma: ASTM F-648;</p> <p><b>Parafuso de Bloqueio:</b> Material de Fabricação: Liga de Titânio Ti6Al4V conforme a norma ISO 5832-3</p>			<p>Material de Fabricação: <b>CoCrMo</b> - Norma: <b>ISO 5832-4</b></p>		



Códigos	Descrições	Informações Gráficas	Código	Descrição	Informações Gráficas
61-053510	Inserto Tibial com Parafuso de Bloqueio Revision I - Knee H. 10 mm para Componente Tibial #5		61-030005	Componente Femoral Cimentado Revision I – Knee # 5	
61-053512	Inserto Tibial com Parafuso de Bloqueio Revision I - Knee H. 12 mm para Componente Tibial #5				
61-053514	Inserto Tibial com Parafuso de Bloqueio Revision I - Knee H. 14 mm para Componente Tibial #5				
61-053517	Inserto Tibial com Parafuso de Bloqueio Revision I - Knee H. 17 mm para Componente Tibial #5				
61-053520	Inserto Tibial com Parafuso de Bloqueio Revision I - Knee H. 20 mm para Componente Tibial #5				
<p><b>Inserto:</b> Material de Fabricação: UHMWPE (Polietileno de Alto Peso/Densidade Molecular) - Norma: ASTM F-648;</p> <p><b>Parafuso de Bloqueio:</b> Material de Fabricação: Liga de Titânio Ti6Al4V conforme a norma ISO 5832-3</p>			<p>Material de Fabricação: <b>CoCrMo</b> - Norma: <b>ISO 5832-4</b></p>		

**Relação entre o Componente Tibial Fixo Cimentado I – Knee e o Componente Tibial Fixo Cimentado I - Knee**



Códigos	Descrições	Informações Gráficas	Código	Descrição	Informações Gráficas
61-043110	Inserto Tibial com Pino H. 10 mm I - Knee para Componente Femoral # 1		61-070001	Componente Tibial Fixo Cimentado I - Knee # 1	
61-043112	Inserto Tibial com Pino H. 12 mm I - Knee para Componente Femoral # 1				
61-043114	Inserto Tibial com Pino H. 14 mm I - Knee para Componente Femoral # 1				
61-043117	Inserto Tibial com Pino H. 17 mm I - Knee para Componente Femoral # 1				
61-043120	Inserto Tibial com Pino H. 20 mm I - Knee para Componente Femoral # 1				
61-043124	Inserto Tibial com Pino H. 24 mm I - Knee para Componente Femoral # 1				
<p>Material de Fabricação (Inserto): <b>UHMWPE (Polietileno de Alto Peso/Densidade Molecular)</b> - Norma: <b>ASTM F-648</b></p> <p>Material de Fabricação (Pino): <b>Liga de Titânio Ti6Al4V</b> - Norma: <b>ISO 5832-3 e CoCrMo – Norma ASTM F1537</b></p>			<p><b>Material de Fabricação:</b> Liga de Titânio Ti6Al4V Norma: ISO 5832-3</p>		





Códigos	Descrições	Informações Gráficas	Código	Descrição	Informações Gráficas
61-043210	Inserto Tibial com Pino H. 10 mm I - Knee para Componente Femoral # 2		61-070002	Componente Tibial Fixo Cimentado I - Knee # 2	
61-043212	Inserto Tibial com Pino H. 12 mm I - Knee para Componente Femoral # 2				
61-043214	Inserto Tibial com Pino H. 14 mm I - Knee para Componente Femoral # 2				
61-043217	Inserto Tibial com Pino H. 17 mm I - Knee para Componente Femoral # 2				
61-043220	Inserto Tibial com Pino H. 20 mm I - Knee para Componente Femoral # 2				
61-043224	Inserto Tibial com Pino H. 24 mm I - Knee para Componente Femoral # 2				
<p>Material de Fabricação (Inserto): <b>UHMWPE (Polietileno de Alto Peso/Densidade Molecular)</b> - Norma: <b>ASTM F-648</b></p> <p>Material de Fabricação (Pino): <b>Liga de Titânio Ti6Al4V</b> - Norma: <b>ISO 5832-3 e CoCrMo – Norma ASTM F1537</b></p>			<p><b>Material de Fabricação:</b> Liga de Titânio Ti6Al4V Norma: ISO 5832-3</p>		



Códigos	Descrições	Informações Gráficas	Código	Descrição	Informações Gráficas
61-043310	Inserto Tibial com Pino H. 10 mm I - Knee para Componente Femoral # 3		61-070003	Componente Tibial Fixo Cimentado I - Knee # 3	
61-043312	Inserto Tibial com Pino H. 12 mm I - Knee para Componente Femoral # 3				
61-043314	Inserto Tibial com Pino H. 14 mm I - Knee para Componente Femoral # 3				
61-043317	Inserto Tibial com Pino H. 17 mm I - Knee para Componente Femoral # 3				
61-043320	Inserto Tibial com Pino H. 20 mm I - Knee para Componente Femoral # 3				
61-043324	Inserto Tibial com Pino H. 24 mm I - Knee para Componente Femoral # 3				
<p>Material de Fabricação (Inserto): <b>UHMWPE (Polietileno de Alto Peso/Densidade Molecular)</b> - Norma: <b>ASTM F-648</b></p> <p>Material de Fabricação (Pino): <b>Liga de Titânio Ti6Al4V</b> - Norma: <b>ISO 5832-3 e CoCrMo – Norma ASTM F1537</b></p>			<p><b>Material de Fabricação:</b> Liga de Titânio Ti6Al4V Norma: ISO 5832-3</p>		



Códigos	Descrições	Informações Gráficas	Código	Descrição	Informações Gráficas
61-043410	Inserto Tibial com Pino H. 10 mm I - Knee para Componente Femoral # 4		61-070004	Componente Tibial Fixo Cimentado I - Knee # 4	
61-043412	Inserto Tibial com Pino H. 12 mm I - Knee para Componente Femoral # 4				
61-043414	Inserto Tibial com Pino H. 14 mm I - Knee para Componente Femoral # 4				
61-043417	Inserto Tibial com Pino H. 17 mm I - Knee para Componente Femoral # 4				
61-043420	Inserto Tibial com Pino H. 20 mm I - Knee para Componente Femoral # 4				
61-043424	Inserto Tibial com Pino H. 24 mm I - Knee para Componente Femoral # 4				
<p>Material de Fabricação (Inserto): <b>UHMWPE (Polietileno de Alto Peso/Densidade Molecular)</b> - Norma: <b>ASTM F-648</b></p> <p>Material de Fabricação (Pino): <b>Liga de Titânio Ti6Al4V</b> - Norma: <b>ISO 5832-3 e CoCrMo – Norma ASTM F1537</b></p>			<p><b>Material de Fabricação:</b> Liga de Titânio Ti6Al4V Norma: ISO 5832-3</p>		



Códigos	Descrições	Informações Gráficas	Código	Descrição	Informações Gráficas
61-043510	Inserto Tibial com Pino H. 10 mm I - Knee para Componente Femoral # 5		61-070005	Componente Tibial Fixo Cimentado I - Knee # 5	
61-043512	Inserto Tibial com Pino H. 12 mm I - Knee para Componente Femoral # 5				
61-043514	Inserto Tibial com Pino H. 14 mm I - Knee para Componente Femoral # 5				
61-043517	Inserto Tibial com Pino H. 17 mm I - Knee para Componente Femoral # 5				
61-043520	Inserto Tibial com Pino H. 20 mm I - Knee para Componente Femoral # 5				
61-043524	Inserto Tibial com Pino H. 24 mm I - Knee para Componente Femoral # 5				
<p>Material de Fabricação (Inserto): <b>UHMWPE (Polietileno de Alto Peso/Densidade Molecular)</b> - Norma: <b>ASTM F-648</b></p> <p>Material de Fabricação (Pino): <b>Liga de Titânio Ti6Al4V</b> - Norma: <b>ISO 5832-3 e CoCrMo – Norma ASTM F1537</b></p>			<p><b>Material de Fabricação:</b> Liga de Titânio Ti6Al4V Norma: ISO 5832-3</p>		

**Relação entre o Componente Femoral Cimentado Revision I – Knee e o Inseto Tibial com Parafuso de Bloqueio Revision I - Knee**



Códigos	Descrições	Informações Gráficas	Código	Descrição	Informações Gráficas
61-053110	Inseto Tibial com Parafuso de Bloqueio Revision I - Knee H. 10 mm para Componente Tibial #1		61-080001	Componente Tibial Móvel Cimentado I - Knee # 1	
61-053112	Inseto Tibial com Parafuso de Bloqueio Revision I - Knee H. 12 mm para Componente Tibial #1				
61-053114	Inseto Tibial com Parafuso de Bloqueio Revision I - Knee H. 14 mm para Componente Tibial #1				
61-053117	Inseto Tibial com Parafuso de Bloqueio Revision I - Knee H. 17 mm para Componente Tibial #1				
61-053120	Inseto Tibial com Parafuso de Bloqueio Revision I - Knee H. 20 mm para Componente Tibial #1				
<p><b>Inseto:</b> Material de Fabricação: UHMWPE (Polietileno de Alto Peso/Densidade Molecular) - Norma: ASTM F-648;</p> <p><b>Parafuso de Bloqueio:</b> Material de Fabricação: Liga de Titânio Ti6Al4V conforme a norma ISO 5832-3</p>			<p><b>Material de Fabricação:</b> Liga de Titânio Ti6Al4V <b>Norma:</b> ISO 5832-3</p>		

Códigos	Descrições	Informações Gráficas	Código	Descrição	Informações Gráficas
61-053210	Inserto Tibial com Parafuso de Bloqueio Revision I - Knee H. 10 mm para Componente Tibial #2		61-070002	Componente Tibial Fixo Cimentado I - Knee # 2	
61-053212	Inserto Tibial com Parafuso de Bloqueio Revision I - Knee H. 12 mm para Componente Tibial #2				
61-053214	Inserto Tibial com Parafuso de Bloqueio Revision I - Knee H. 14 mm para Componente Tibial #2				
61-053217	Inserto Tibial com Parafuso de Bloqueio Revision I - Knee H. 17 mm para Componente Tibial #2				
61-053220	Inserto Tibial com Parafuso de Bloqueio Revision I - Knee H. 20 mm para Componente Tibial #2				
<p><b>Inserto:</b> Material de Fabricação: UHMWPE (Polietileno de Alto Peso/Densidade Molecular) - Norma: ASTM F-648;</p> <p><b>Parafuso de Bloqueio:</b> Material de Fabricação: Liga de Titânio Ti6Al4V conforme a norma ISO 5832-3</p>			<p><b>Material de Fabricação:</b> Liga de Titânio Ti6Al4V Norma: ISO 5832-3</p>		







Códigos	Descrições	Informações Gráficas	Código	Descrição	Informações Gráficas
61-053310	Inserto Tibial com Parafuso de Bloqueio Revision I - Knee H. 10 mm para Componente Tibial #3		61-070003	Componente Tibial Fixo Cimentado I - Knee # 3	
61-053312	Inserto Tibial com Parafuso de Bloqueio Revision I - Knee H. 12 mm para Componente Tibial #3				
61-053314	Inserto Tibial com Parafuso de Bloqueio Revision I - Knee H. 14 mm para Componente Tibial #3				
61-053317	Inserto Tibial com Parafuso de Bloqueio Revision I - Knee H. 17 mm para Componente Tibial #3				
61-053320	Inserto Tibial com Parafuso de Bloqueio Revision I - Knee H. 20 mm para Componente Tibial #3				
<p><b>Inserto:</b> Material de Fabricação: UHMWPE (Polietileno de Alto Peso/Densidade Molecular) - Norma: ASTM F-648;</p> <p><b>Parafuso de Bloqueio:</b> Material de Fabricação: Liga de Titânio Ti6Al4V conforme a norma ISO 5832-3</p>			<p><b>Material de Fabricação:</b> Liga de Titânio Ti6Al4V Norma: ISO 5832-3</p>		

Códigos	Descrições	Informações Gráficas	Código	Descrição	Informações Gráficas
61-053410	Inserto Tibial com Parafuso de Bloqueio Revision I - Knee H. 10 mm para Componente Tibial #4		61-070004	Componente Tibial Fixo Cimentado I - Knee # 4	
61-053412	Inserto Tibial com Parafuso de Bloqueio Revision I - Knee H. 12 mm para Componente Tibial #4				
61-053414	Inserto Tibial com Parafuso de Bloqueio Revision I - Knee H. 14 mm para Componente Tibial #4				
61-053417	Inserto Tibial com Parafuso de Bloqueio Revision I - Knee H. 17 mm para Componente Tibial #4				
61-053420	Inserto Tibial com Parafuso de Bloqueio Revision I - Knee H. 20 mm para Componente Tibial #4				
<p><b>Inserto:</b> Material de Fabricação: UHMWPE (Polietileno de Alto Peso/Densidade Molecular) - Norma: ASTM F-648;</p> <p><b>Parafuso de Bloqueio:</b> Material de Fabricação: Liga de Titânio Ti6Al4V conforme a norma ISO 5832-3</p>			<p><b>Material de Fabricação:</b> Liga de Titânio Ti6Al4V Norma: ISO 5832-3</p>		





Códigos	Descrições	Informações Gráficas	Código	Descrição	Informações Gráficas
61-053510	Inserto Tibial com Parafuso de Bloqueio Revision I - Knee H. 10 mm para Componente Tibial #5		61-070005	Componente Tibial Fixo Cimentado I - Knee # 5	
61-053512	Inserto Tibial com Parafuso de Bloqueio Revision I - Knee H. 12 mm para Componente Tibial #5				
61-053514	Inserto Tibial com Parafuso de Bloqueio Revision I - Knee H. 14 mm para Componente Tibial #5				
61-053517	Inserto Tibial com Parafuso de Bloqueio Revision I - Knee H. 17 mm para Componente Tibial #5				
61-053520	Inserto Tibial com Parafuso de Bloqueio Revision I - Knee H. 20 mm para Componente Tibial #5				
<p><b>Inserto:</b> Material de Fabricação: UHMWPE (Polietileno de Alto Peso/Densidade Molecular) - Norma: ASTM F-648;</p> <p><b>Parafuso de Bloqueio:</b> Material de Fabricação: Liga de Titânio Ti6Al4V conforme a norma ISO 5832-3</p>			<p><b>Material de Fabricação:</b> Liga de Titânio Ti6Al4V Norma: ISO 5832-3</p>		



**Relação entre o Componente Tibial Fixo Cimentado I – Knee e o acessório Espaçador Tibial I – Knee**

Códigos	Descrições	Informações Gráficas	Códigos	Descrições	Informações Gráficas
61-070001	Componente Tibial Fixo Cimentado I - Knee # 1		61-140701	Espaçador Tibial I – Knee 7 mm para Componente Tibial # 1	
			61-141201	Espaçador Tibial I – Knee 12 mm para Componente Tibial # 1	
61-070002	Componente Tibial Fixo Cimentado I - Knee # 2		61-140702	Espaçador Tibial I – Knee 7 mm para Componente Tibial # 2	
			61-141202	Espaçador Tibial I – Knee 12 mm para Componente Tibial # 2	
61-070003	Componente Tibial Fixo Cimentado I - Knee # 3		61-140703	Espaçador Tibial I – Knee 7 mm para Componente Tibial # 3	
			61-141203	Espaçador Tibial I – Knee 12 mm para Componente Tibial # 3	
61-070004	Componente Tibial Fixo Cimentado I - Knee # 4		61-140704	Espaçador Tibial I – Knee 7 mm para Componente Tibial # 4	
			61-141204	Espaçador Tibial I – Knee 12 mm para Componente Tibial # 4	
61-070005	Componente Tibial Fixo Cimentado I - Knee # 5		61-140705	Espaçador Tibial I – Knee 7 mm para Componente Tibial # 5	
			61-141205	Espaçador Tibial I – Knee 12 mm para Componente Tibial # 5	
<p><b>Material de Fabricação:</b> Liga de Titânio Ti6Al4V <b>Norma:</b> ISO 5832-3</p>			<p><b>Material de Fabricação:</b> Liga de Titânio Ti6Al4V <b>Norma:</b> ISO 5832-3</p>		



**Relação entre o Componente Tibial Fixo Cimentado I – Knee e o acessório Modulo Tibial I - Knee**

Códigos	Descrições	Informações Gráficas	Códigos	Descrições	Informações Gráficas
61-070000	Componente Tibial Fixo Cimentado I - Knee # 0		61-090100 61-090103 61-090106 61-090200 61-090203 61-090206	Modulo Tibial I - Knee Liso Curto	
61-070001	Componente Tibial Fixo Cimentado I - Knee # 1			Modulo Tibial I - Knee Curto Offset +3 mm	
61-070002	Componente Tibial Fixo Cimentado I - Knee # 2			Modulo Tibial I - Knee Curto Offset +6 mm	
61-070003	Componente Tibial Fixo Cimentado I - Knee # 3			Modulo Tibial I - Knee Liso Longo	
61-070004	Componente Tibial Fixo Cimentado I - Knee # 4			Modulo Tibial I - Knee Longo Offset +3 mm	
61-070005	Componente Tibial Fixo Cimentado I - Knee # 5			Modulo Tibial I - Knee Longo Offset +6 mm	
<b>Material de Fabricação:</b> Liga de Titânio Ti6Al4V <b>Norma:</b> ISO 5832-3			<b>Material de Fabricação:</b> Liga de Titânio Ti6Al4V <b>Norma:</b> ISO 5832-3		



**Relação entre o Componente Tibial Fixo Cimentado I – Knee e o acessório Haste Tibial I – Knee**

Códigos	Descrições	Informações Gráficas	Códigos	Descrições	Informações Gráficas
61-070000	Componente Tibial Fixo Cimentado I - Knee # 0		61-110060 61-110090 61-110120 61-110150	Haste Tibial I – Knee H. 60 mm	
61-070001	Componente Tibial Fixo Cimentado I - Knee # 1			Haste Tibial I – Knee H. 90 mm	
61-070002	Componente Tibial Fixo Cimentado I - Knee # 2			Haste Tibial I – Knee H. 120 mm	
61-070003	Componente Tibial Fixo Cimentado I - Knee # 3			Haste Tibial I – Knee H. 150 mm	
61-070004	Componente Tibial Fixo Cimentado I - Knee # 4				
61-070005	Componente Tibial Fixo Cimentado I - Knee # 5				
<b>Material de Fabricação:</b> Liga de Titânio Ti6Al4V <b>Norma:</b> ISO 5832-3			<b>Material de Fabricação:</b> Liga de Titânio Ti6Al4V <b>Norma:</b> ISO 5832-3		



**Relação entre o Componente Tibial Fixo Cimentado I – Knee e o acessório Parafuso Ósseo**

Códigos	Descrições	Informações Gráficas	Códigos	Descrição	Informações Gráficas
<p>61-070000 61-070001 61-070002 61-070003 61-070004 61-070005</p>	<p>Componente Tibial Fixo Cimentado I - Knee # 0 Componente Tibial Fixo Cimentado I - Knee # 1 Componente Tibial Fixo Cimentado I - Knee # 2 Componente Tibial Fixo Cimentado I - Knee # 3 Componente Tibial Fixo Cimentado I - Knee # 4 Componente Tibial Fixo Cimentado I - Knee # 5</p>		<p>62-016520 62-016525 62-016530 62-016535 62-016540 62-016545 62-016550 62-016555 62-016560</p>	<p>Parafuso Ósseo 6.5 x 20 mm Parafuso Ósseo 6.5 x 25 mm Parafuso Ósseo 6.5 x 30 mm Parafuso Ósseo 6.5 x 35 mm Parafuso Ósseo 6.5 x 40 mm Parafuso Ósseo 6.5 x 45 mm Parafuso Ósseo 6.5 x 50 mm Parafuso Ósseo 6.5 x 55 mm Parafuso Ósseo 6.5 x 60 mm</p>	
<p><b>Material de Fabricação:</b> Liga de Titânio Ti6Al4V <b>Norma:</b> ISO 5832-3</p>			<p><b>Material de Fabricação:</b> Liga de Titânio Ti6Al4V <b>Norma:</b> ISO 5832-3</p>		



**Relação entre o Componente Fixo Cimentado I – Knee e o acessório Calço Tibial Trabecular Simétrico I - Knee**

Códigos	Descrições	Informações Gráficas	Códigos	Descrição	Informações Gráficas
61-070000 61-070001 61-070002 61-070003 61-070004 61-070005	Componente Tibial Fixo Cimentado I - Knee # 0 Componente Tibial Fixo Cimentado I - Knee # 1 Componente Tibial Fixo Cimentado I - Knee # 2 Componente Tibial Fixo Cimentado I - Knee # 3 Componente Tibial Fixo Cimentado I - Knee # 4 Componente Tibial Fixo Cimentado I - Knee # 5		02-205115 02-205130 02-205215 02-205230 02-205315 02-205330 02-205415 02-205430 02-205515 02-205530 02-205615 02-205630 02-205715 02-205730 02-205815 02-205830 02-205915 02-205930 02-205700	Calço Tibial Trabecular Simétrico I - Knee #1 - 15 Calço Tibial Trabecular Simétrico I - Knee #1 - 30 Calço Tibial Trabecular Simétrico I - Knee #2 - 15 Calço Tibial Trabecular Simétrico I - Knee #2 - 30 Calço Tibial Trabecular Simétrico I - Knee #3 - 15 Calço Tibial Trabecular Simétrico I - Knee #3 - 30 Calço Tibial Trabecular Simétrico I - Knee #4 - 15 Calço Tibial Trabecular Simétrico I - Knee #4 - 30 Calço Tibial Trabecular Simétrico I - Knee #5 - 15 Calço Tibial Trabecular Simétrico I - Knee #5 - 30 Calço Tibial Trabecular Simétrico I - Knee #6 - 15 Calço Tibial Trabecular Simétrico I - Knee #6 - 30 Calço Tibial Trabecular Simétrico I - Knee #7 - 15 Calço Tibial Trabecular Simétrico I - Knee #7 - 30 Calço Tibial Trabecular Simétrico I - Knee #8 - 15 Calço Tibial Trabecular Simétrico I - Knee #8 - 30 Calço Tibial Trabecular Simétrico I - Knee #9 - 15 Calço Tibial Trabecular Simétrico I - Knee #9 - 30 Calço Tibial Trabecular Simétrico I - Knee Pré Moldados Em Forma Especial Sob Encomenda	<b>15 mm</b>   <b>30 mm</b> 
<b>Material de Fabricação:</b> Liga de Titânio Ti6Al4V <b>Norma:</b> ISO 5832-3				<b>Material de Fabricação:</b> Titânio <b>Norma:</b> ASTM F3001	

**Relação entre o Componente Fixo Cimentado I – Knee e o acessório Calço Tibial Trabecular Direito I - Knee**

Códigos	Descrições	Informações Gráficas	Códigos	Descrição	Informações Gráficas
61-070000 61-070001 61-070002 61-070003 61-070004 61-070005	Componente Tibial Fixo Cimentado I - Knee # 0 Componente Tibial Fixo Cimentado I - Knee # 1 Componente Tibial Fixo Cimentado I - Knee # 2 Componente Tibial Fixo Cimentado I - Knee # 3 Componente Tibial Fixo Cimentado I - Knee # 4 Componente Tibial Fixo Cimentado I - Knee # 5		02-206130	Calço Tibial Trabecular Direito I - Knee #1 - 30 x 15	
			02-206230	Calço Tibial Trabecular Direito I - Knee #2 - 30 x 15	
			02-206330	Calço Tibial Trabecular Direito I - Knee #3 - 30 x 15	
			02-206430	Calço Tibial Trabecular Direito I - Knee #4 - 30 x 15	
			02-206530	Calço Tibial Trabecular Direito I - Knee #5 - 30 x 15	
			02-206630	Calço Tibial Trabecular Direito I - Knee #6 - 30 x 15	
			02-206730	Calço Tibial Trabecular Direito I - Knee #7 - 30 x 15	
			02-206830	Calço Tibial Trabecular Direito I - Knee #8 - 30 x 15	
			02-206930	Calço Tibial Trabecular Direito I - Knee #9 - 30 x 15	
			02-206900	Calço Tibial Trabecular Direito I - Knee Pré Moldados Em Forma Especial Sob Encomenda	
<b>Material de Fabricação:</b> Liga de Titânio Ti6Al4V <b>Norma:</b> ISO 5832-3				<b>Material de Fabricação:</b> Titânio <b>Norma:</b> ASTM F3001	

**Relação entre o Componente Tibial Fixo Cimentado I – Knee e o acessório Calço Tibial Trabecular Esquerdo I - Knee**

<b>Códigos</b>	<b>Descrições</b>	<b>Informações Gráficas</b>	<b>Códigos</b>	<b>Descrição</b>	<b>Informações Gráficas</b>
61-070000 61-070001 61-070002 61-070003 61-070004 61-070005	Componente Tibial Fixo Cimentado I - Knee # 0 Componente Tibial Fixo Cimentado I - Knee # 1 Componente Tibial Fixo Cimentado I - Knee # 2 Componente Tibial Fixo Cimentado I - Knee # 3 Componente Tibial Fixo Cimentado I - Knee # 4 Componente Tibial Fixo Cimentado I - Knee # 5		02-207130	Calço Tibial Trabecular Esquerdo I - Knee #1 - 30 x 15	
			02-207230	Calço Tibial Trabecular Esquerdo I - Knee #2 - 30 x 15	
			02-207330	Calço Tibial Trabecular Esquerdo I - Knee #3 - 30 x 15	
			02-207430	Calço Tibial Trabecular Esquerdo I - Knee #4 - 30 x 15	
			02-207530	Calço Tibial Trabecular Esquerdo I - Knee #5 - 30 x 15	
			02-207630	Calço Tibial Trabecular Esquerdo I - Knee #6 - 30 x 15	
			02-207730	Calço Tibial Trabecular Esquerdo I - Knee #7 - 30 x 15	
			02-207830	Calço Tibial Trabecular Esquerdo I - Knee #8 - 30 x 15	
			02-207930	Calço Tibial Trabecular Esquerdo I - Knee #9 - 30 x 15	
			02-206900	Calço Tibial Trabecular Direito I - Knee Pré Moldados Em Forma Especial Sob Encomenda	
<b>Material de Fabricação:</b> Liga de Titânio Ti6Al4V Norma: ISO 5832-3				<b>Material de Fabricação:</b> Titânio Norma: ASTM F3001	

**Relação entre o Componente Femoral Cimentado Revision I – Knee e o acessório Calço Femoral Distal I – Knee**

Código	Descrição	Informações Gráficas	Código	Descrição	Informações Gráficas
61-030001	Componente Femoral Cimentado Revision I – Knee # 1		61-150105	Calço Femoral Distal I – Knee # 1 - 5 mm	
61-030002	Componente Femoral Cimentado Revision I – Knee # 2		61-150205	Calço Femoral Distal I – Knee # 2 - 5 mm	
61-030003	Componente Femoral Cimentado Revision I – Knee # 3		61-150210	Calço Femoral Distal I – Knee # 2 - 10 mm	
61-030004	Componente Femoral Cimentado Revision I – Knee # 4		61-150305	Calço Femoral Distal I – Knee # 3 - 5 mm	
61-030005	Componente Femoral Cimentado Revision I – Knee # 5		61-150310	Calço Femoral Distal I – Knee # 3 - 10 mm	
			61-150405	Calço Femoral Distal I – Knee # 4 - 5 mm	
			61-150410	Calço Femoral Distal I – Knee # 4 - 10 mm	
			61-150505	Calço Femoral Distal I – Knee # 5 - 5 mm	
			61-150510	Calço Femoral Distal I – Knee # 5 - 10 mm	
Material de Fabricação: <b>CoCrMo</b> - Norma: <b>ISO 5832-4</b>			Material de Fabricação: Liga de Titânio Ti6Al4V Norma: ISO 5832-3		

**Relação entre o Componente Femoral Cimentado Revision I – Knee e o acessório Calço Femoral Posterior I – Knee**

Código	Descrição	Informações Gráficas	Código	Descrição	Informações Gráficas
61-030001	Componente Femoral Cimentado Revision I – Knee # 1		61-160105	Calço Femoral Posterior I – Knee # 1 - 5 mm	
61-030002	Componente Femoral Cimentado Revision I – Knee # 2		61-160205	Calço Femoral Posterior I – Knee # 2 - 5 mm	
61-030003	Componente Femoral Cimentado Revision I – Knee # 3		61-160210	Calço Femoral Posterior I – Knee # 2 - 10 mm	
61-030004	Componente Femoral Cimentado Revision I – Knee # 4		61-160305	Calço Femoral Posterior I – Knee # 3 - 5 mm	
61-030005	Componente Femoral Cimentado Revision I – Knee # 5		61-160310	Calço Femoral Posterior I – Knee # 3 - 10 mm	
			61-160405	Calço Femoral Posterior I – Knee # 4 - 5 mm	
			61-160410	Calço Femoral Posterior I – Knee # 4 - 10 mm	
			61-160505	Calço Femoral Posterior I – Knee # 5 - 5 mm	
			61-160510	Calço Femoral Posterior I – Knee # 5 - 10 mm	
Material de Fabricação: <b>CoCrMo</b> - Norma: <b>ISO 5832-4</b>			Material de Fabricação: Liga de Titânio Ti6Al4V Norma: ISO 5832-3		



**Relação entre o Componente Femoral Cimentado Revision I – Knee e o acessório Módulo Femoral I - Knee**

Código	Descrição	Informações Gráficas	Código	Descrição	Informações Gráficas
61-030001	Componente Femoral Cimentado Revision I – Knee # 1		61-100100	Módulo Femoral I - Knee - Curto R – L	
61-030002	Componente Femoral Cimentado Revision I – Knee # 2		61-100130	Módulo Femoral I - Knee Curto R+3mm - L-3mm	
61-030003	Componente Femoral Cimentado Revision I – Knee # 3		61-100103	Módulo Femoral I - Knee Curto R-3mm - L+3mm	
61-030004	Componente Femoral Cimentado Revision I – Knee # 4		61-100200	Módulo Femoral I - Knee Longo R - L	
61-030005	Componente Femoral Cimentado Revision I – Knee # 5		61-100230	Módulo Femoral I - Knee Longo R+3mm - L-3mm	
Material de Fabricação: <b>CoCrMo</b> - Norma: <b>ISO 5832-4</b>			Material de Fabricação: Liga de Titânio Ti6Al4V Norma: ISO 5832-3		

**Relação entre o Componente Femoral Cimentado Revision I – Knee e o acessório Haste I - Knee**

Código	Descrição	Informações Gráficas	Código	Descrição	Informações Gráficas
61-030001	Componente Femoral Cimentado Revision I – Knee # 1		61-130014	Haste I - Knee Dia. 14 mm	
61-030002	Componente Femoral Cimentado Revision I – Knee # 2		61-130016	Haste I - Knee Dia. 16 mm	
61-030003	Componente Femoral Cimentado Revision I – Knee # 3		61-130018	Haste I - Knee Dia. 18 mm	
61-030004	Componente Femoral Cimentado Revision I – Knee # 4		61-130020	Haste I - Knee Dia. 20 mm	
61-030005	Componente Femoral Cimentado Revision I – Knee # 5		61-130022	Haste I - Knee Dia. 22 mm	
Material de Fabricação: <b>CoCrMo</b> - Norma: <b>ISO 5832-4</b>			Material de Fabricação: Liga de Titânio Ti6Al4V Norma: ISO 5832-3		

**Relação entre o Componente Femoral Cimentado Revision I – Knee e o acessório Haste Femoral I - Knee**

<b>Código</b>	<b>Descrição</b>	<b>Informações Gráficas</b>	<b>Código</b>	<b>Descrição</b>	<b>Informações Gráficas</b>
61-030001	Componente Femoral Cimentado Revision I – Knee # 1		61-120090 Haste Femoral I - Knee H 90 mm 61-120150 Haste Femoral I - Knee H 150 mm		
61-030002	Componente Femoral Cimentado Revision I – Knee # 2				
61-030003	Componente Femoral Cimentado Revision I – Knee # 3				
61-030004	Componente Femoral Cimentado Revision I – Knee # 4				
61-030005	Componente Femoral Cimentado Revision I – Knee # 5				
Material de Fabricação: <b>CoCrMo</b> - Norma: <b>ISO 5832-4</b>			Material de Fabricação: Liga de Titânio Ti6Al4V Norma: ISO 5832-3		

**Relação entre o Componente Femoral Cimentado Revision I – Knee e o acessório**

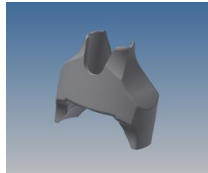
Código	Descrição	Informações Gráficas	Código	Descrição	Informações Gráficas
61-030001	Componente Femoral Cimentado Revision I – Knee # 1		02-201110	Calço Femoral Trabecular I - Knee Simétrico #1 - 10	
61-030002	Componente Femoral Cimentado Revision I – Knee # 2		02-201120	Calço Femoral Trabecular I - Knee Simétrico #1 - 20	
61-030003	Componente Femoral Cimentado Revision I – Knee # 3		02-201130	Calço Femoral Trabecular I - Knee Simétrico #1 - 30	
61-030004	Componente Femoral Cimentado Revision I – Knee # 4		02-201140	Calço Femoral Trabecular I - Knee Simétrico #1 - 40	
			02-201150	Calço Femoral Trabecular I - Knee Simétrico #1 - 50	
		02-201160	Calço Femoral Trabecular I - Knee Simétrico #1 - 60		
		02-201170	Calço Femoral Trabecular I - Knee Simétrico #1 - 70		
		02-201180	Calço Femoral Trabecular I - Knee Simétrico #1 - 80		
		02-201190	Calço Femoral Trabecular I - Knee Simétrico #1 - 90		
		02-201210	Calço Femoral Trabecular I - Knee Simétrico #2 - 10		
		02-201220	Calço Femoral Trabecular I - Knee Simétrico #2 - 20		
		02-201230	Calço Femoral Trabecular I - Knee Simétrico #2 - 30		
		02-201240	Calço Femoral Trabecular I - Knee Simétrico #2 - 40		
		02-201250	Calço Femoral Trabecular I - Knee Simétrico #2 - 50		
		02-201260	Calço Femoral Trabecular I - Knee Simétrico #2 - 60		
		02-201270	Calço Femoral Trabecular I - Knee Simétrico #2 - 70		
		02-201280	Calço Femoral Trabecular I - Knee Simétrico #2 - 80		
		02-201290	Calço Femoral Trabecular I - Knee Simétrico #2 - 90		
		02-201310	Calço Femoral Trabecular I - Knee Simétrico #3 - 10		
		02-201320	Calço Femoral Trabecular I - Knee Simétrico #3 - 20		
		02-201330	Calço Femoral Trabecular I - Knee Simétrico #3 - 30		
		02-201340	Calço Femoral Trabecular I - Knee Simétrico #3 - 40		
		02-201350	Calço Femoral Trabecular I - Knee Simétrico #3 - 50		
		02-201360	Calço Femoral Trabecular I - Knee Simétrico #3 - 60		
		02-201370	Calço Femoral Trabecular I - Knee Simétrico #3 - 70		
		02-201380	Calço Femoral Trabecular I - Knee Simétrico #3 - 80		
		02-201390	Calço Femoral Trabecular I - Knee Simétrico #3 - 90		
		02-201410	Calço Femoral Trabecular I - Knee Simétrico #4 - 10		
		02-201420	Calço Femoral Trabecular I - Knee Simétrico #4 - 20		
Material de Fabricação: <b>CoCrMo</b> - Norma: <b>ISO 5832-4</b>			Material de Fabricação: <b>Titânio</b> Norma: <b>ASTM F3001</b>		

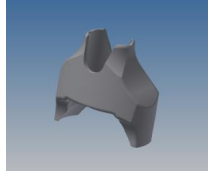
Código	Descrição	Informações Gráficas	Código	Descrição	Informações Gráficas
61-030001	Componente Femoral Cimentado Revision I – Knee # 1		02-201430	Calço Femoral Trabecular I - Knee Simétrico #4 - 30	
61-030002	Componente Femoral Cimentado Revision I – Knee # 2		02-201440	Calço Femoral Trabecular I - Knee Simétrico #4 - 40	
61-030003	Componente Femoral Cimentado Revision I – Knee # 3		02-201450	Calço Femoral Trabecular I - Knee Simétrico #4 - 50	
61-030004	Componente Femoral Cimentado Revision I – Knee # 4		02-201460	Calço Femoral Trabecular I - Knee Simétrico #4 - 60	
			02-201470	Calço Femoral Trabecular I - Knee Simétrico #4 - 70	
		02-201480	Calço Femoral Trabecular I - Knee Simétrico #4 - 80		
		02-201490	Calço Femoral Trabecular I - Knee Simétrico #4 - 90		
		02-201510	Calço Femoral Trabecular I - Knee Simétrico #5 - 10		
		02-201520	Calço Femoral Trabecular I - Knee Simétrico #5 - 20		
		02-201530	Calço Femoral Trabecular I - Knee Simétrico #5 - 30		
		02-201540	Calço Femoral Trabecular I - Knee Simétrico #5 - 40		
		02-201550	Calço Femoral Trabecular I - Knee Simétrico #5 - 50		
		02-201560	Calço Femoral Trabecular I - Knee Simétrico #5 - 60		
		02-201570	Calço Femoral Trabecular I - Knee Simétrico #5 - 70		
		02-201580	Calço Femoral Trabecular I - Knee Simétrico #5 - 80		
		02-201590	Calço Femoral Trabecular I - Knee Simétrico #5 - 90		
		02-201610	Calço Femoral Trabecular I - Knee Simétrico #6 - 10		
		02-201620	Calço Femoral Trabecular I - Knee Simétrico #6 - 20		
		02-201630	Calço Femoral Trabecular I - Knee Simétrico #6 - 30		
		02-201640	Calço Femoral Trabecular I - Knee Simétrico #6 - 40		
		02-201650	Calço Femoral Trabecular I - Knee Simétrico #6 - 50		
		02-201660	Calço Femoral Trabecular I - Knee Simétrico #6 - 60		
		02-201670	Calço Femoral Trabecular I - Knee Simétrico #6 - 70		
		02-201680	Calço Femoral Trabecular I - Knee Simétrico #6 - 80		
		02-201690	Calço Femoral Trabecular I - Knee Simétrico #6 - 90		
		02-201710	Calço Femoral Trabecular I - Knee Simétrico #7 - 10		
		02-201720	Calço Femoral Trabecular I - Knee Simétrico #7 - 20		
		02-201730	Calço Femoral Trabecular I - Knee Simétrico #7 - 30		
Material de Fabricação: <b>CoCrMo</b> - Norma: <b>ISO 5832-4</b>			Material de Fabricação: <b>Titânio</b> Norma: <b>ASTM F3001</b>		

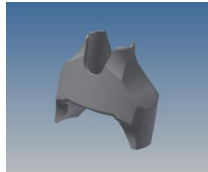
Código	Descrição	Informações Gráficas	Código	Descrição	Informações Gráficas
61-030001	Componente Femoral Cimentado Revision I – Knee # 1		02-201740	Calço Femoral Trabecular I - Knee Simétrico #7 - 40	
61-030002	Componente Femoral Cimentado Revision I – Knee # 2		02-201750	Calço Femoral Trabecular I - Knee Simétrico #7 - 50	
61-030003	Componente Femoral Cimentado Revision I – Knee # 3		02-201760	Calço Femoral Trabecular I - Knee Simétrico #7 - 60	
61-030004	Componente Femoral Cimentado Revision I – Knee # 4		02-201770	Calço Femoral Trabecular I - Knee Simétrico #7 - 70	
61-030005	Componente Femoral Cimentado Revision I – Knee # 5		02-201780	Calço Femoral Trabecular I - Knee Simétrico #7 - 80	
		02-201790	Calço Femoral Trabecular I - Knee Simétrico #7 - 90		
		02-201810	Calço Femoral Trabecular I - Knee Simétrico #8 - 10		
		02-201820	Calço Femoral Trabecular I - Knee Simétrico #8 - 20		
		02-201830	Calço Femoral Trabecular I - Knee Simétrico #8 - 30		
		02-201840	Calço Femoral Trabecular I - Knee Simétrico #8 - 40		
		02-201850	Calço Femoral Trabecular I - Knee Simétrico #8 - 50		
		02-201860	Calço Femoral Trabecular I - Knee Simétrico #8 - 60		
		02-201870	Calço Femoral Trabecular I - Knee Simétrico #8 - 70		
		02-201880	Calço Femoral Trabecular I - Knee Simétrico #8 - 80		
		02-201890	Calço Femoral Trabecular I - Knee Simétrico #8 - 90		
		02-201910	Calço Femoral Trabecular I - Knee Simétrico #9 - 10		
		02-201920	Calço Femoral Trabecular I - Knee Simétrico #9 - 20		
		02-201930	Calço Femoral Trabecular I - Knee Simétrico #9 - 30		
		02-201940	Calço Femoral Trabecular I - Knee Simétrico #9 - 40		
		02-201950	Calço Femoral Trabecular I - Knee Simétrico #9 - 50		
		02-201960	Calço Femoral Trabecular I - Knee Simétrico #9 - 60		
		02-201970	Calço Femoral Trabecular I - Knee Simétrico #9 - 70		
		02-201980	Calço Femoral Trabecular I - Knee Simétrico #9 - 80		
		02-201990	Calço Femoral Trabecular I - Knee Simétrico #9 - 90		
		02-202110	Calço Femoral Trabecular I - Knee Direito #1 - 10		
		02-202120	Calço Femoral Trabecular I - Knee Direito #1 - 20		
		02-202130	Calço Femoral Trabecular I - Knee Direito #1 - 30		
		02-202140	Calço Femoral Trabecular I - Knee Direito #1 - 40		
		02-202150	Calço Femoral Trabecular I - Knee Direito #1 - 50		
Material de Fabricação: <b>CoCrMo</b> - Norma: <b>ISO 5832-4</b>			Material de Fabricação: <b>Titânio</b> Norma: <b>ASTM F3001</b>		

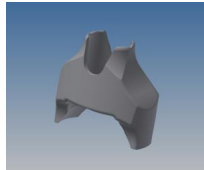
Código	Descrição	Informações Gráficas	Código	Descrição	Informações Gráficas
61-030001	Componente Femoral Cimentado Revision I – Knee # 1		02-202160	Calço Femoral Trabecular I - Knee Direito #1 - 60	
61-030002	Componente Femoral Cimentado Revision I – Knee # 2		02-202170	Calço Femoral Trabecular I - Knee Direito #1 - 70	
61-030003	Componente Femoral Cimentado Revision I – Knee # 3		02-202180	Calço Femoral Trabecular I - Knee Direito #1 - 80	
61-030004	Componente Femoral Cimentado Revision I – Knee # 4		02-202190	Calço Femoral Trabecular I - Knee Direito #1 - 90	
61-030005	Componente Femoral Cimentado Revision I – Knee # 5		02-202210	Calço Femoral Trabecular I - Knee Direito #2 - 10	
		02-202220	Calço Femoral Trabecular I - Knee Direito #2 - 20		
		02-202230	Calço Femoral Trabecular I - Knee Direito #2 - 30		
		02-202240	Calço Femoral Trabecular I - Knee Direito #2 - 40		
		02-202250	Calço Femoral Trabecular I - Knee Direito #2 - 50		
		02-202260	Calço Femoral Trabecular I - Knee Direito #2 - 60		
		02-202270	Calço Femoral Trabecular I - Knee Direito #2 - 70		
		02-202280	Calço Femoral Trabecular I - Knee Direito #2 - 80		
		02-202290	Calço Femoral Trabecular I - Knee Direito #2 - 90		
		02-202310	Calço Femoral Trabecular I - Knee Direito #3 - 10		
		02-202320	Calço Femoral Trabecular I - Knee Direito #3 - 20		
		02-202330	Calço Femoral Trabecular I - Knee Direito #3 - 30		
		02-202340	Calço Femoral Trabecular I - Knee Direito #3 - 40		
		02-202350	Calço Femoral Trabecular I - Knee Direito #3 - 50		
		02-202360	Calço Femoral Trabecular I - Knee Direito #3 - 60		
		02-202370	Calço Femoral Trabecular I - Knee Direito #3 - 70		
		02-202380	Calço Femoral Trabecular I - Knee Direito #3 - 80		
		02-202390	Calço Femoral Trabecular I - Knee Direito #3 - 90		
		02-202410	Calço Femoral Trabecular I - Knee Direito #4 - 10		
		02-202420	Calço Femoral Trabecular I - Knee Direito #4 - 20		
02-202430	Calço Femoral Trabecular I - Knee Direito #4 - 30				
02-202440	Calço Femoral Trabecular I - Knee Direito #4 - 40				
02-202450	Calço Femoral Trabecular I - Knee Direito #4 - 50				
02-202460	Calço Femoral Trabecular I - Knee Direito #4 - 60				
02-202470	Calço Femoral Trabecular I - Knee Direito #4 - 70				
Material de Fabricação: <b>CoCrMo</b> - Norma: <b>ISO 5832-4</b>			Material de Fabricação: Titânio Norma: ASTM F3001		

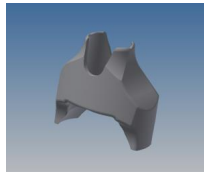
Código	Descrição	Informações Gráficas	Código	Descrição	Informações Gráficas
61-030001	Componente Femoral Cimentado Revision I – Knee # 1		02-202480	Calço Femoral Trabecular I - Knee Direito #4 - 80	
61-030002	Componente Femoral Cimentado Revision I – Knee # 2		02-202490	Calço Femoral Trabecular I - Knee Direito #4 - 90	
61-030003	Componente Femoral Cimentado Revision I – Knee # 3		02-202510	Calço Femoral Trabecular I - Knee Direito #5 - 10	
61-030004	Componente Femoral Cimentado Revision I – Knee # 4		02-202520	Calço Femoral Trabecular I - Knee Direito #5 - 20	
61-030005	Componente Femoral Cimentado Revision I – Knee # 5		02-202530	Calço Femoral Trabecular I - Knee Direito #5 - 30	
		02-202540	Calço Femoral Trabecular I - Knee Direito #5 - 40		
		02-202550	Calço Femoral Trabecular I - Knee Direito #5 - 50		
		02-202560	Calço Femoral Trabecular I - Knee Direito #5 - 60		
		02-202570	Calço Femoral Trabecular I - Knee Direito #5 - 70		
		02-202580	Calço Femoral Trabecular I - Knee Direito #5 - 80		
		02-202590	Calço Femoral Trabecular I - Knee Direito #5 - 90		
		02-202610	Calço Femoral Trabecular I - Knee Direito #6 - 10		
		02-202620	Calço Femoral Trabecular I - Knee Direito #6 - 20		
		02-202630	Calço Femoral Trabecular I - Knee Direito #6 - 30		
		02-202640	Calço Femoral Trabecular I - Knee Direito #6 - 40		
		02-202650	Calço Femoral Trabecular I - Knee Direito #6 - 50		
		02-202660	Calço Femoral Trabecular I - Knee Direito #6 - 60		
		02-202670	Calço Femoral Trabecular I - Knee Direito #6 - 70		
		02-202680	Calço Femoral Trabecular I - Knee Direito #6 - 80		
02-202690	Calço Femoral Trabecular I - Knee Direito #6 - 90				
02-202710	Calço Femoral Trabecular I - Knee Direito #7 - 10				
02-202720	Calço Femoral Trabecular I - Knee Direito #7 - 20				
02-202730	Calço Femoral Trabecular I - Knee Direito #7 - 30				
02-202740	Calço Femoral Trabecular I - Knee Direito #7 - 40				
02-202750	Calço Femoral Trabecular I - Knee Direito #7 - 50				
02-202760	Calço Femoral Trabecular I - Knee Direito #7 - 60				
Material de Fabricação: <b>CoCrMo</b> - Norma: <b>ISO 5832-4</b>			Material de Fabricação: <b>Titânio</b> Norma: <b>ASTM F3001</b>		

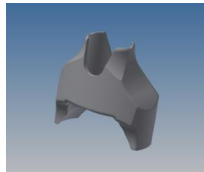
Código	Descrição	Informações Gráficas	Código	Descrição	Informações Gráficas
61-030001	Componente Femoral Cimentado Revision I – Knee # 1		02-202770	Calço Femoral Trabecular I - Knee Direito #7 - 70	
61-030002	Componente Femoral Cimentado Revision I – Knee # 2		02-202780	Calço Femoral Trabecular I - Knee Direito #7 - 80	
61-030003	Componente Femoral Cimentado Revision I – Knee # 3		02-202790	Calço Femoral Trabecular I - Knee Direito #7 - 90	
61-030004	Componente Femoral Cimentado Revision I – Knee # 4		02-202810	Calço Femoral Trabecular I - Knee Direito #8 - 10	
61-030005	Componente Femoral Cimentado Revision I – Knee # 5		02-202820	Calço Femoral Trabecular I - Knee Direito #8 - 20	
		02-202830	Calço Femoral Trabecular I - Knee Direito #8 - 30		
		02-202840	Calço Femoral Trabecular I - Knee Direito #8 - 40		
		02-202850	Calço Femoral Trabecular I - Knee Direito #8 - 50		
		02-202860	Calço Femoral Trabecular I - Knee Direito #8 - 60		
		02-202870	Calço Femoral Trabecular I - Knee Direito #8 - 70		
		02-202880	Calço Femoral Trabecular I - Knee Direito #8 - 80		
		02-202890	Calço Femoral Trabecular I - Knee Direito #8 - 90		
		02-202910	Calço Femoral Trabecular I - Knee Direito #9 - 10		
		02-202920	Calço Femoral Trabecular I - Knee Direito #9 - 20		
		02-202930	Calço Femoral Trabecular I - Knee Direito #9 - 30		
		02-202940	Calço Femoral Trabecular I - Knee Direito #9 - 40		
		02-202950	Calço Femoral Trabecular I - Knee Direito #9 - 50		
		02-202960	Calço Femoral Trabecular I - Knee Direito #9 - 60		
		02-202970	Calço Femoral Trabecular I - Knee Direito #9 - 70		
		02-202980	Calço Femoral Trabecular I - Knee Direito #9 - 80		
		02-202990	Calço Femoral Trabecular I - Knee Direito #9 - 90		
		02-203110	Calço Femoral Trabecular I - Knee Esquerdo #1 - 10		
		02-203120	Calço Femoral Trabecular I - Knee Esquerdo #1 - 20		
		02-203130	Calço Femoral Trabecular I - Knee Esquerdo #1 - 30		
02-203140	Calço Femoral Trabecular I - Knee Esquerdo #1 - 40				
02-203150	Calço Femoral Trabecular I - Knee Esquerdo #1 - 50				
02-203160	Calço Femoral Trabecular I - Knee Esquerdo #1 - 60				
02-203170	Calço Femoral Trabecular I - Knee Esquerdo #1 - 70				
02-203180	Calço Femoral Trabecular I - Knee Esquerdo #1 - 80				
02-203190	Calço Femoral Trabecular I - Knee Esquerdo #1 - 90				
02-203210	Calço Femoral Trabecular I - Knee Esquerdo #2 - 10				
02-203220	Calço Femoral Trabecular I - Knee Esquerdo #2 - 20				
Material de Fabricação: <b>CoCrMo</b> - Norma: <b>ISO 5832-4</b>			Material de Fabricação: <b>Titânio</b> Norma: <b>ASTM F3001</b>		

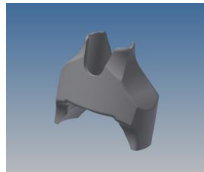

Código	Descrição	Informações Gráficas	Código	Descrição	Informações Gráficas
61-030001	Componente Femoral Cimentado Revision I – Knee # 1		02-203230	Calço Femoral Trabecular I - Knee Esquerdo #2 - 30	
61-030002	Componente Femoral Cimentado Revision I – Knee # 2		02-203240	Calço Femoral Trabecular I - Knee Esquerdo #2 - 40	
61-030003	Componente Femoral Cimentado Revision I – Knee # 3		02-203250	Calço Femoral Trabecular I - Knee Esquerdo #2 - 50	
61-030004	Componente Femoral Cimentado Revision I – Knee # 4		02-203260	Calço Femoral Trabecular I - Knee Esquerdo #2 - 60	
61-030005	Componente Femoral Cimentado Revision I – Knee # 5		02-203270	Calço Femoral Trabecular I - Knee Esquerdo #2 - 70	
		02-203280	Calço Femoral Trabecular I - Knee Esquerdo #2 - 80		
		02-203290	Calço Femoral Trabecular I - Knee Esquerdo #2 - 90		
		02-203310	Calço Femoral Trabecular I - Knee Esquerdo #3 - 10		
		02-203320	Calço Femoral Trabecular I - Knee Esquerdo #3 - 20		
		02-203330	Calço Femoral Trabecular I - Knee Esquerdo #3 - 30		
		02-203340	Calço Femoral Trabecular I - Knee Esquerdo #3 - 40		
		02-203350	Calço Femoral Trabecular I - Knee Esquerdo #3 - 50		
		02-203360	Calço Femoral Trabecular I - Knee Esquerdo #3 - 60		
		02-203370	Calço Femoral Trabecular I - Knee Esquerdo #3 - 70		
		02-203380	Calço Femoral Trabecular I - Knee Esquerdo #3 - 80		
		02-203390	Calço Femoral Trabecular I - Knee Esquerdo #3 - 90		
		02-203410	Calço Femoral Trabecular I - Knee Esquerdo #4 - 10		
		02-203420	Calço Femoral Trabecular I - Knee Esquerdo #4 - 20		
		02-203430	Calço Femoral Trabecular I - Knee Esquerdo #4 - 30		
02-203440	Calço Femoral Trabecular I - Knee Esquerdo #4 - 40				
02-203450	Calço Femoral Trabecular I - Knee Esquerdo #4 - 50				
02-203460	Calço Femoral Trabecular I - Knee Esquerdo #4 - 60				
02-203470	Calço Femoral Trabecular I - Knee Esquerdo #4 - 70				
02-203480	Calço Femoral Trabecular I - Knee Esquerdo #4 - 80				
02-203490	Calço Femoral Trabecular I - Knee Esquerdo #4 - 90				
02-203510	Calço Femoral Trabecular I - Knee Esquerdo #5 - 10				
02-203520	Calço Femoral Trabecular I - Knee Esquerdo #5 - 20				
02-203530	Calço Femoral Trabecular I - Knee Esquerdo #5 - 30				
02-203540	Calço Femoral Trabecular I - Knee Esquerdo #5 - 40				
02-203550	Calço Femoral Trabecular I - Knee Esquerdo #5 - 50				
02-203560	Calço Femoral Trabecular I - Knee Esquerdo #5 - 60				
02-203570	Calço Femoral Trabecular I - Knee Esquerdo #5 - 70				
Material de Fabricação: <b>CoCrMo</b> - Norma: <b>ISO 5832-4</b>			Material de Fabricação: <b>Titânio</b> Norma: <b>ASTM F3001</b>		

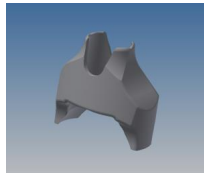

Código	Descrição	Informações Gráficas	Código	Descrição	Informações Gráficas
61-030001	Componente Femoral Cimentado Revision I – Knee # 1		02-203580	Calço Femoral Trabecular I - Knee Esquerdo #5 - 80	
61-030002	Componente Femoral Cimentado Revision I – Knee # 2		02-203590	Calço Femoral Trabecular I - Knee Esquerdo #5 - 90	
61-030003	Componente Femoral Cimentado Revision I – Knee # 3		02-203610	Calço Femoral Trabecular I - Knee Esquerdo #6 - 10	
61-030004	Componente Femoral Cimentado Revision I – Knee # 4		02-203620	Calço Femoral Trabecular I - Knee Esquerdo #6 - 20	
61-030005	Componente Femoral Cimentado Revision I – Knee # 5		02-203630	Calço Femoral Trabecular I - Knee Esquerdo #6 - 30	
		02-203640	Calço Femoral Trabecular I - Knee Esquerdo #6 - 40		
		02-203650	Calço Femoral Trabecular I - Knee Esquerdo #6 - 50		
		02-203660	Calço Femoral Trabecular I - Knee Esquerdo #6 - 60		
		02-203670	Calço Femoral Trabecular I - Knee Esquerdo #6 - 70		
		02-203680	Calço Femoral Trabecular I - Knee Esquerdo #6 - 80		
		02-203690	Calço Femoral Trabecular I - Knee Esquerdo #6 - 90		
		02-203710	Calço Femoral Trabecular I - Knee Esquerdo #7 - 10		
		02-203720	Calço Femoral Trabecular I - Knee Esquerdo #7 - 20		
		02-203730	Calço Femoral Trabecular I - Knee Esquerdo #7 - 30		
		02-203740	Calço Femoral Trabecular I - Knee Esquerdo #7 - 40		
		02-203750	Calço Femoral Trabecular I - Knee Esquerdo #7 - 50		
		02-203760	Calço Femoral Trabecular I - Knee Esquerdo #7 - 60		
		02-203770	Calço Femoral Trabecular I - Knee Esquerdo #7 - 70		
		02-203780	Calço Femoral Trabecular I - Knee Esquerdo #7 - 80		
02-203790	Calço Femoral Trabecular I - Knee Esquerdo #7 - 90				
02-203810	Calço Femoral Trabecular I - Knee Esquerdo #8 - 10				
02-203820	Calço Femoral Trabecular I - Knee Esquerdo #8 - 20				
02-203830	Calço Femoral Trabecular I - Knee Esquerdo #8 - 30				
02-203840	Calço Femoral Trabecular I - Knee Esquerdo #8 - 40				
02-203850	Calço Femoral Trabecular I - Knee Esquerdo #8 - 50				
02-203860	Calço Femoral Trabecular I - Knee Esquerdo #8 - 60				
02-203870	Calço Femoral Trabecular I - Knee Esquerdo #8 - 70				
02-203880	Calço Femoral Trabecular I - Knee Esquerdo #8 - 80				
02-203890	Calço Femoral Trabecular I - Knee Esquerdo #8 - 90				
Material de Fabricação: <b>CoCrMo</b> - Norma: <b>ISO 5832-4</b>			Material de Fabricação: <b>Titânio</b> Norma: <b>ASTM F3001</b>		

Código	Descrição	Informações Gráficas	Código	Descrição	Informações Gráficas
61-030001	Componente Femoral Cimentado Revision I – Knee # 1		02-203910	Calço Femoral Trabecular I - Knee Esquerdo #9 - 10	
61-030002	Componente Femoral Cimentado Revision I – Knee # 2		02-203920	Calço Femoral Trabecular I - Knee Esquerdo #9 - 20	
61-030003	Componente Femoral Cimentado Revision I – Knee # 3		02-203930	Calço Femoral Trabecular I - Knee Esquerdo #9 - 30	
61-030004	Componente Femoral Cimentado Revision I – Knee # 4		02-203940	Calço Femoral Trabecular I - Knee Esquerdo #9 - 40	
61-030005	Componente Femoral Cimentado Revision I – Knee # 5		02-203950	Calço Femoral Trabecular I - Knee Esquerdo #9 - 50	
			02-203960	Calço Femoral Trabecular I - Knee Esquerdo #9 - 60	
			02-203970	Calço Femoral Trabecular I - Knee Esquerdo #9 - 70	
			02-203980	Calço Femoral Trabecular I - Knee Esquerdo #9 - 80	
			02-203990	Calço Femoral Trabecular I - Knee Esquerdo #9 - 90	
			02-204000	Calço Femoral Trabecular I - Knee Pré Moldados Em Forma Especial Sob Encomenda	
Material de Fabricação: <b>CoCrMo</b> - Norma: <b>ISO 5832-4</b>			Material de Fabricação: <b>Titânio</b> Norma: <b>ASTM F3001</b>		

**Relação entre o CR - Componente Femoral Cimentado sem restrição I-KNEE UNI e o CR - Inseto Tibial Fixo sem Restrição I-KNEE UNI**



CR - Componente Femoral Cimentado sem restrição I-KNEE UNI			CR - Inseto Tibial Fixo sem Restrição I-KNEE UNI		
Códigos	Descrições	Informações Gráficas	Códigos	Descrições	Informações Gráficas
85-002201	CR - Componente Femoral Cimentado sem restrição I-KNEE UNI - Tamanho pequeno		85-000301	CR - Inseto Tibial Fixo sem Restrição I-KNEE UNI Pequeno - Tamanho 3	
			85-000401	CR - Inseto Tibial Fixo sem Restrição I-KNEE UNI Pequeno - Tamanho 4	
			85-000501	CR - Inseto Tibial Fixo sem Restrição I-KNEE UNI Pequeno - Tamanho 5	
			85-000601	CR - Inseto Tibial Fixo sem Restrição I-KNEE UNI Pequeno - Tamanho 6	
			85-000701	CR - Inseto Tibial Fixo sem Restrição I-KNEE UNI Pequeno - Tamanho 7	
			85-000801	CR - Inseto Tibial Fixo sem Restrição I-KNEE UNI Pequeno - Tamanho 8	
			85-000901	CR - Inseto Tibial Fixo sem Restrição I-KNEE UNI Pequeno - Tamanho 9	
<b>Material de Fabricação:</b> CoCrMo – Norma ISO 5832-4			<b>Material de Fabricação:</b> UHMWPE (Polietileno de Alto Peso/Densidade Molecular) - <b>Norma:</b> ISO 5834-2		

CR - Componente Femoral Cimentado sem restrição I-KNEE UNI			CR - Inseto Tibial Fixo sem Restrição I-KNEE UNI		
Códigos	Descrições	Informações Gráficas	Códigos	Descrições	Informações Gráficas
85-023802	CR - Componente Femoral Cimentado sem restrição I-KNEE UNI - Tamanho médio		85-000302	CR - Inseto Tibial Fixo sem Restrição I-KNEE UNI Médio - Tamanho 3	
			85-000402	CR - Inseto Tibial Fixo sem Restrição I-KNEE UNI Médio - Tamanho 4	
			85-000502	CR - Inseto Tibial Fixo sem Restrição I-KNEE UNI Médio - Tamanho 5	
			85-000602	CR - Inseto Tibial Fixo sem Restrição I-KNEE UNI Médio - Tamanho 6	
			85-000702	CR - Inseto Tibial Fixo sem Restrição I-KNEE UNI Médio - Tamanho 7	
			85-000802	CR - Inseto Tibial Fixo sem Restrição I-KNEE UNI Médio - Tamanho 8	
			85-000902	CR - Inseto Tibial Fixo sem Restrição I-KNEE UNI Médio - Tamanho 9	
<b>Material de Fabricação:</b> CoCrMo – Norma ISO 5832-4			<b>Material de Fabricação:</b> UHMWPE (Polietileno de Alto Peso/Densidade Molecular) - <b>Norma:</b> ISO 5834-2		



CR - Componente Femoral Cimentado sem restrição I-KNEE UNI			CR - Inseto Tibial Fixo sem Restrição I-KNEE UNI		
Códigos	Descrições	Informações Gráficas	Códigos	Descrições	Informações Gráficas
85-025703	CR - Componente Femoral Cimentado sem restrição I-KNEE UNI - Tamanho grande		85-000303	CR - Inseto Tibial Fixo sem Restrição I-KNEE UNI Grande - Tamanho 3	
			85-000403	CR - Inseto Tibial Fixo sem Restrição I-KNEE UNI Grande - Tamanho 4	
			85-000503	CR - Inseto Tibial Fixo sem Restrição I-KNEE UNI Grande - Tamanho 5	
			85-000603	CR - Inseto Tibial Fixo sem Restrição I-KNEE UNI Grande - Tamanho 6	
			85-000703	CR - Inseto Tibial Fixo sem Restrição I-KNEE UNI Grande - Tamanho 7	
			85-000803	CR - Inseto Tibial Fixo sem Restrição I-KNEE UNI Grande - Tamanho 8	
			85-000903	CR - Inseto Tibial Fixo sem Restrição I-KNEE UNI Grande - Tamanho 9	
<b>Material de Fabricação:</b> CoCrMo – Norma ISO 5832-4			<b>Material de Fabricação:</b> UHMWPE (Polietileno de Alto Peso/Densidade Molecular) - <b>Norma:</b> ISO 5834-2		



CR - Componente Femoral Cimentado sem restrição I-KNEE UNI			CR - Inseto Tibial Fixo sem Restrição I-KNEE UNI		
Códigos	Descrições	Informações Gráficas	Códigos	Descrições	Informações Gráficas
85-027504	CR - Componente Femoral Cimentado sem restrição I-KNEE UNI - Tamanho extra grande		85-000304	CR - Inseto Tibial Fixo sem Restrição I-KNEE UNI Extra Grande - Tamanho 3	
			85-000404	CR - Inseto Tibial Fixo sem Restrição I-KNEE UNI Extra Grande - Tamanho 4	
			85-000504	CR - Inseto Tibial Fixo sem Restrição I-KNEE UNI Extra Grande - Tamanho 5	
			85-000604	CR - Inseto Tibial Fixo sem Restrição I-KNEE UNI Extra Grande - Tamanho 6	
			85-000704	CR - Inseto Tibial Fixo sem Restrição I-KNEE UNI Extra Grande - Tamanho 7	
			85-000804	CR - Inseto Tibial Fixo sem Restrição I-KNEE UNI Extra Grande - Tamanho 8	
			85-000904	CR - Inseto Tibial Fixo sem Restrição I-KNEE UNI Extra Grande - Tamanho 9	
<b>Material de Fabricação:</b> CoCrMo – Norma ISO 5832-4			<b>Material de Fabricação:</b> UHMWPE (Polietileno de Alto Peso/Densidade Molecular) - <b>Norma:</b> ISO 5834-2		



**Relação entre o Componente Tibial UNI Medial e o CR - Inseto Tibial Fixo sem Restrição I-KNEE UNI**

Componente Tibial UNI Medial			CR - Inseto Tibial Fixo sem Restrição I-KNEE UNI		
Códigos	Descrições	Informações Gráficas	Códigos	Descrições	Informações Gráficas
85-113826 85-114126 85-123826 85-124126	Componente Tibial UNI Medial Direito 38 x 26mm		85-000301	CR - Inseto Tibial Fixo sem Restrição I-KNEE UNI Pequeno - Tamanho 3	
	Componente Tibial UNI Medial Direito 41 x 26mm		85-000401	CR - Inseto Tibial Fixo sem Restrição I-KNEE UNI Pequeno - Tamanho 4	
	Componente Tibial UNI Medial Esquerdo 38 x 26mm		85-000501	CR - Inseto Tibial Fixo sem Restrição I-KNEE UNI Pequeno - Tamanho 5	
	Componente Tibial UNI Medial Esquerdo 41 x 26mm		85-000601	CR - Inseto Tibial Fixo sem Restrição I-KNEE UNI Pequeno - Tamanho 6	
			85-000701	CR - Inseto Tibial Fixo sem Restrição I-KNEE UNI Pequeno - Tamanho 7	
			85-000801	CR - Inseto Tibial Fixo sem Restrição I-KNEE UNI Pequeno - Tamanho 8	
			85-000901	CR - Inseto Tibial Fixo sem Restrição I-KNEE UNI Pequeno - Tamanho 9	
<b>Material de Fabricação: CoCrMo – Norma ISO 5832-4</b>			<b>Material de Fabricação: UHMWPE (Polietileno de Alto Peso/Densidade Molecular) - Norma: ISO 5834-2</b>		



Componente Tibial UNI Medial			CR - Inseto Tibial Fixo sem Restrição I-KNEE UNI		
Códigos	Descrições	Informações Gráficas	Códigos	Descrições	Informações Gráficas
85-114428 85-114730 85-124428 85-124730	Componente Tibial UNI Medial Direito 44 x 28mm		85-000302	CR - Inseto Tibial Fixo sem Restrição I-KNEE UNI Médio - Tamanho 3	
	Componente Tibial UNI Medial Direito 47 x 30mm		85-000402	CR - Inseto Tibial Fixo sem Restrição I-KNEE UNI Médio - Tamanho 4	
	Componente Tibial UNI Medial Esquerdo 44 x 28mm		85-000502	CR - Inseto Tibial Fixo sem Restrição I-KNEE UNI Médio - Tamanho 5	
	Componente Tibial UNI Medial Esquerdo 47 x 30mm		85-000602	CR - Inseto Tibial Fixo sem Restrição I-KNEE UNI Médio - Tamanho 6	
			85-000702	CR - Inseto Tibial Fixo sem Restrição I-KNEE UNI Médio - Tamanho 7	
			85-000802	CR - Inseto Tibial Fixo sem Restrição I-KNEE UNI Médio - Tamanho 8	
			85-000902	CR - Inseto Tibial Fixo sem Restrição I-KNEE UNI Médio - Tamanho 9	
<b>Material de Fabricação:</b> CoCrMo – Norma ISO 5832-4			<b>Material de Fabricação:</b> UHMWPE (Polietileno de Alto Peso/Densidade Molecular) - Norma: ISO 5834-2		

Componente Tibial UNI Medial			CR - Inseto Tibial Fixo sem Restrição I-KNEE UNI		
Códigos	Descrições	Informações Gráficas	Códigos	Descrições	Informações Gráficas
85-115032 85-125032	Componente Tibial UNI Medial Direito 50 x 32mm Componente Tibial UNI Medial Esquerdo 50 x 32mm		85-000303	CR - Inseto Tibial Fixo sem Restrição I-KNEE UNI Grande - Tamanho 3	
			85-000403	CR - Inseto Tibial Fixo sem Restrição I-KNEE UNI Grande - Tamanho 4	
			85-000503	CR - Inseto Tibial Fixo sem Restrição I-KNEE UNI Grande - Tamanho 5	
			85-000603	CR - Inseto Tibial Fixo sem Restrição I-KNEE UNI Grande - Tamanho 6	
			85-000703	CR - Inseto Tibial Fixo sem Restrição I-KNEE UNI Grande - Tamanho 7	
			85-000803	CR - Inseto Tibial Fixo sem Restrição I-KNEE UNI Grande - Tamanho 8	
			85-000903	CR - Inseto Tibial Fixo sem Restrição I-KNEE UNI Grande - Tamanho 9	
<b>Material de Fabricação:</b> CoCrMo – Norma ISO 5832-4			<b>Material de Fabricação:</b> UHMWPE (Polietileno de Alto Peso/Densidade Molecular) - <b>Norma:</b> ISO 5834-2		

Componente Tibial UNI Medial			CR - Inseto Tibial Fixo sem Restrição I-KNEE UNI		
Códigos	Descrições	Informações Gráficas	Códigos	Descrições	Informações Gráficas
85-115334 85-125334	Componente Tibial UNI Medial Direito 53 x 34mm Componente Tibial UNI Medial Esquerdo 53 x 34mm		85-000304	CR - Inseto Tibial Fixo sem Restrição I-KNEE UNI Extra Grande - Tamanho 3	
			85-000404	CR - Inseto Tibial Fixo sem Restrição I-KNEE UNI Extra Grande - Tamanho 4	
			85-000504	CR - Inseto Tibial Fixo sem Restrição I-KNEE UNI Extra Grande - Tamanho 5	
			85-000604	CR - Inseto Tibial Fixo sem Restrição I-KNEE UNI Extra Grande - Tamanho 6	
			85-000704	CR - Inseto Tibial Fixo sem Restrição I-KNEE UNI Extra Grande - Tamanho 7	
			85-000804	CR - Inseto Tibial Fixo sem Restrição I-KNEE UNI Extra Grande - Tamanho 8	
			85-000904	CR - Inseto Tibial Fixo sem Restrição I-KNEE UNI Extra Grande - Tamanho 9	
<b>Material de Fabricação:</b> CoCrMo – Norma ISO 5832-4			<b>Material de Fabricação:</b> UHMWPE (Polietileno de Alto Peso/Densidade Molecular) - Norma: ISO 5834-2		

**Relação entre o CR - Componente Femoral Cimentado sem restrição I-KNEE UNI e a Prótese Patelar**

<b>Códigos</b>	<b>Descrições</b>	<b>Informações Gráficas</b>	<b>Códigos</b>	<b>Descrições</b>	<b>Informações Gráficas</b>
85-002201	CR - Componente Femoral Cimentado sem restrição I-KNEE UNI - Tamanho pequeno		61-060828	Prótese Patelar I - Knee Dia. 28 mm, h. 8 mm	
85-023802	CR - Componente Femoral Cimentado sem restrição I-KNEE UNI - Tamanho médio		<b>61-060031</b>	<b>Prótese Patelar I - Knee Dia. 31 mm</b>	
85-025703	CR - Componente Femoral Cimentado sem restrição I-KNEE UNI - Tamanho grande		61-060832	Prótese Patelar I - Knee Dia. 32 mm, h. 8 mm	
85-027504	CR - Componente Femoral Cimentado sem restrição I-KNEE UNI - Tamanho extra grande		61-060032	Prótese Patelar I - Knee Dia. 32 mm	
			<b>61-060034</b>	<b>Prótese Patelar I - Knee Dia. 34 mm</b>	
			61-060035	Prótese Patelar I - Knee Dia. 35 mm	
			<b>61-060037</b>	<b>Prótese Patelar I - Knee Dia. 37 mm</b>	
			61-060038	Prótese Patelar I - Knee Dia. 38 mm	
			61-060041	Prótese Patelar I - Knee Dia. 41 mm	
Material de Fabricação: <b>CoCrMo</b> - Norma: <b>ISO 5832-4</b>			Material de Fabricação: <b>UHMWPE (Polietileno de Alto Peso/Densidade Molecular)</b> - Norma: <b>ASTM F-648</b>		

#### 1.4. Identificação dos itens de rastreabilidade marcados nos componentes implantáveis, bem como as instruções a serem seguidas pelos usuários e repassadas ao paciente para manutenção dos respectivos registros.

Os produtos são identificados com a descrição do modelo, logo do fabricante, código e lote, informações as quais são inseridas na superfície do produto por raios laser.

Este procedimento segue as normas:

- NBR 15165: Implantes ortopédicos - Requisitos gerais para marcação, embalagem e rotulagem.
- ASTM F 983-86 Standard Practice for Permanent Marking of Orthopaedic Implant Components.

##### 1.4.1. Informação gráfica da marcação a laser



Figura 2: Informação gráfica da marcação a laser

Dentro das embalagens são fornecidas cinco etiquetas, conforme legislação aplicável através da resolução nº 1804 de 09/11/2006 do Conselho Federal de Medicina e NOTA TÉCNICA CONJUNTA Nº 001/2014 da Anvisa, sendo que estas devem ser arquivadas uma no prontuário clínico do paciente. Uma no laudo entregue para o paciente, na documentação fiscal que gera a cobrança, na AIH, no caso de paciente atendido pelo SUS, ou na nota fiscal de venda, no caso de paciente atendido pelo sistema de saúde complementar, na documentação do hospital, uma com o médico e uma com a empresa que o forneceu.

<b>Fabricante:</b> Iconacy Orthopedic Implants Indústria e Comercio de Produtos Medico Hospitalares Ltda. <b>CNPJ:</b> 07.372.557/0001-00 Registro Anvisa: XXXXXX	
Produto (Nome/Modelo Comercial):	
CODIGO:	LOTE:

Figura 3: Modelo de etiqueta de rastreabilidade

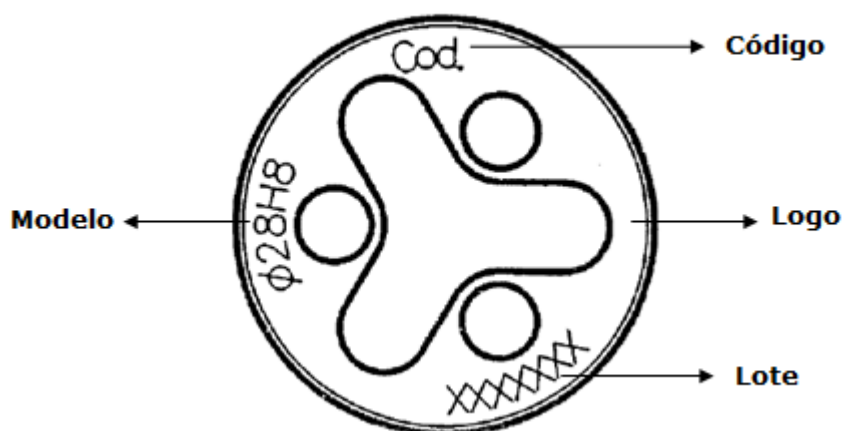
Quando da ocorrência de efeitos adversos relacionados ao produto é necessário entrar em contato com o fabricante Iconacy Orthopedic Implants Indústria e Comercio de Produtos Medico Hospitalares Ltda pelo telefone (11) 4148-3830. Pode-se proceder, também, com a notificação destes no órgão sanitário competente (Anvisa). A notificação poderá ser feita através da Ouvidoria ou do Programa Notivisa:

A **Ouvidoria** da Anvisa pode ser contatada da seguinte maneira:

- Acessar a página da Anvisa na internet: [www.anvisa.gov.br](http://www.anvisa.gov.br);
- Selecionar a opção “Ouvidoria Atende” na margem direita da página principal e preencher o formulário.

### Programa Notivisa:

O Programa Notivisa pode ser contatado da seguinte maneira:

- Acessar a página da Anvisa na internet: [www.anvisa.gov.br](http://www.anvisa.gov.br);
- Escolher a opção “**Notificação Notivisa**” no menu a direita da página;
- Selecionar a opção “**Cidadão/Paciente/Familiar – Notifique aqui**” ou a opção “**Profissional de Saúde / Instituição de Saúde – Clique aqui**”;
- Caso seja um cidadão, paciente ou familiar, escolha a opção “**Cidadão/Paciente/Familiar – Notifique aqui**”;
- Clique em “**Problemas associados ao uso de Produtos para Saúde**” em seguida em “**Continuar**” e preencha o “**Formulário de Notificação de Eventos Adversos**”;
- Caso seja um profissional da Saúde ou Instituição de Saúde, clique na opção “**Profissional de Saúde / Instituição de Saúde – Clique aqui**”, faça seu login e siga as orientações de preenchimento do site;

Ou ainda para cidadãos pelo caminho:

- [www.anvisa.gov.br](http://www.anvisa.gov.br);
- Escolher e clicar na opção “**Cidadão**” na página principal;
- Clicar em “**Notificações**”;
- Clique em “**Problemas associados ao uso de Produtos para Saúde**” em seguida em “**Continuar**” e preencha o “**Formulário de Notificação de Eventos Adversos**”;

### 1.5. Condição de esterilidade do produto

A **Prótese Patelar I - Knee** é esterilizado por Óxido de Etileno (ETO) antes da comercialização.

#### 1.5.1. Esterilidade

O produto é esterilizado por óxido de etileno conforme norma ISO 11135.

### 1.6. Embalagem

Os componentes são embalados individualmente em:

#### 1.6.1. Embalagem primária:

- duplo blister (embalagem rígida) de Polietileno tereftalato (PET) virgem (primário e secundário)
- folha de Tyvek 1073B com laca (interno e externo);
- espuma expandida de polietileno de células fechadas;

#### 1.6.2. Embalagem secundária:

- caixa de papel cartão nas especificações:  
Gramatura: 400 gr;



ICONACY™ Orthopedic Implants

Cola: PVC Branca.

- Filme poliolefinico para proteçao de 19 g/m<sup>2</sup>

### 1.6.3. Informaçoes Gráficas das embalagens

#### 1.6.3.1) Embalagem Primária



Figura 4: Blister interno, espuma expandida e folha de tyvek



ICONACY™ Orthopedic Implants

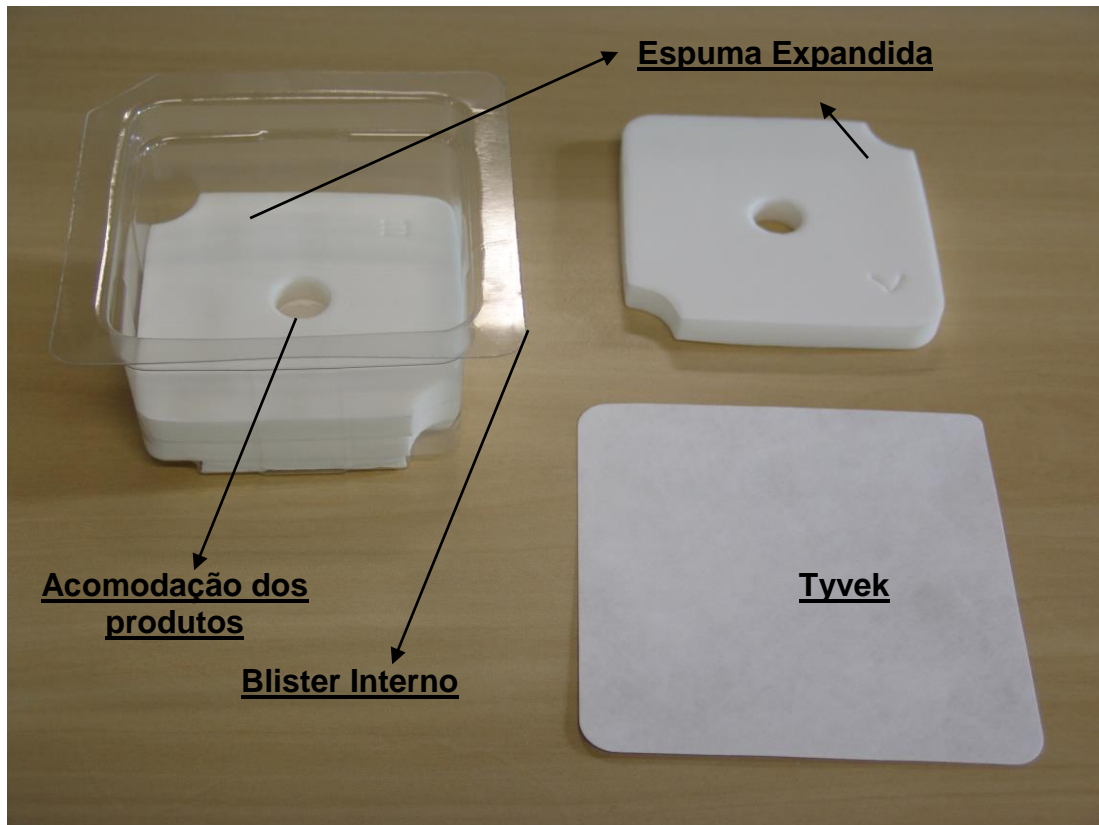
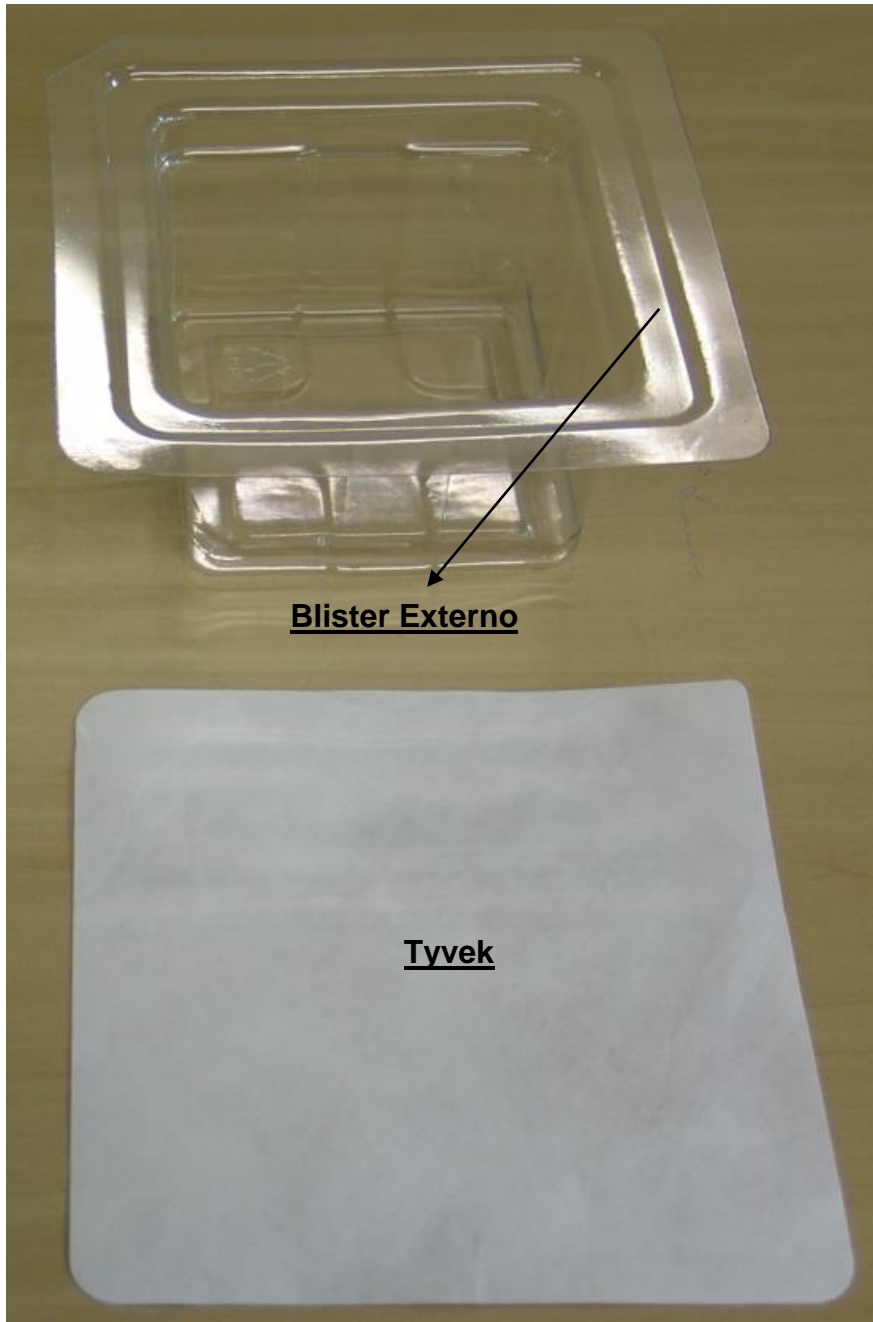

*Figura 5: Blister externo e folha de tyvek*





ICONACY™ Orthopedic Implants



Figura 6: Blister interno lacrado, acomodado no blister externos prontos para serem lacrados com tyvek

#### 1.6.5. Embalagem Secundária

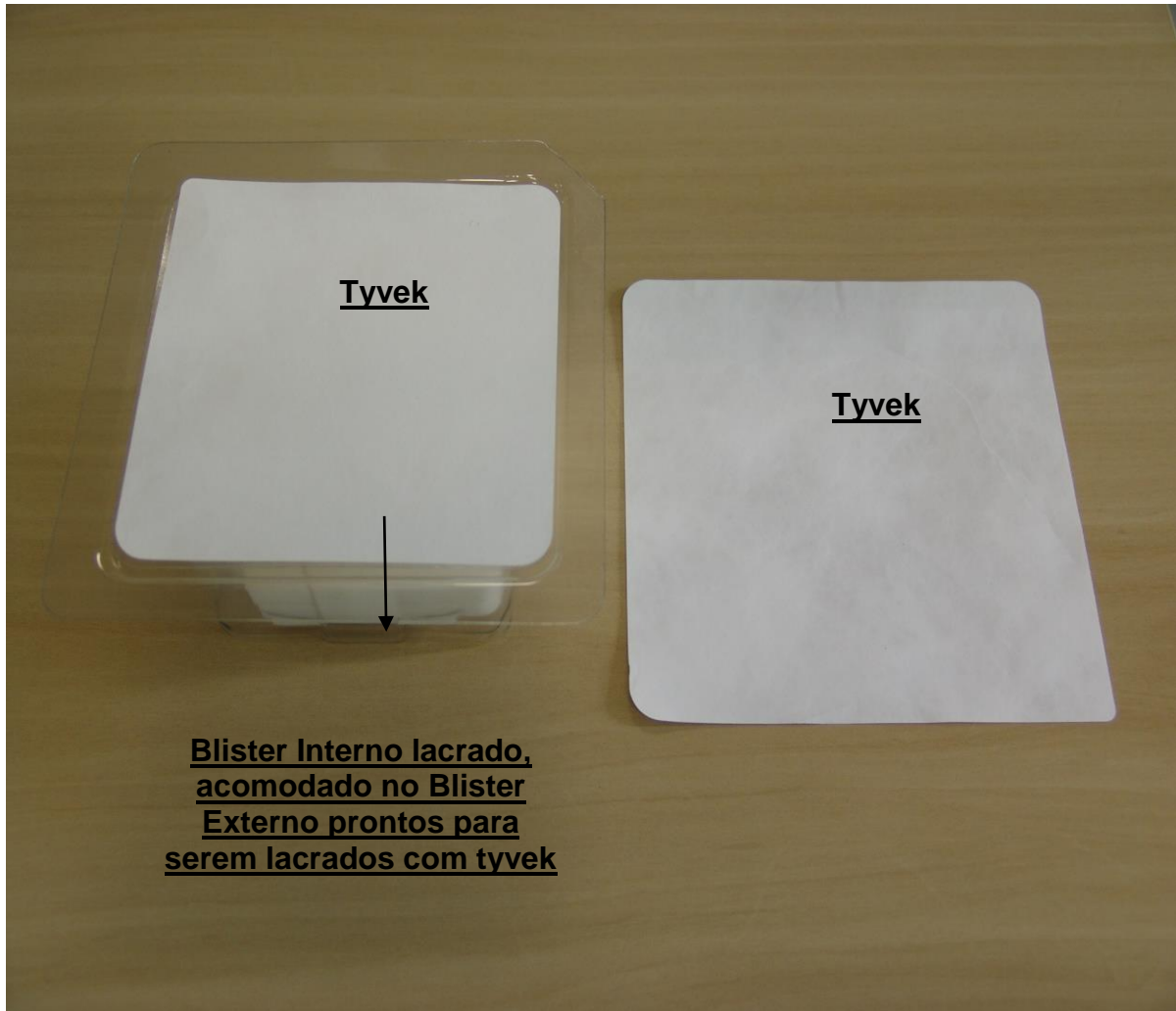
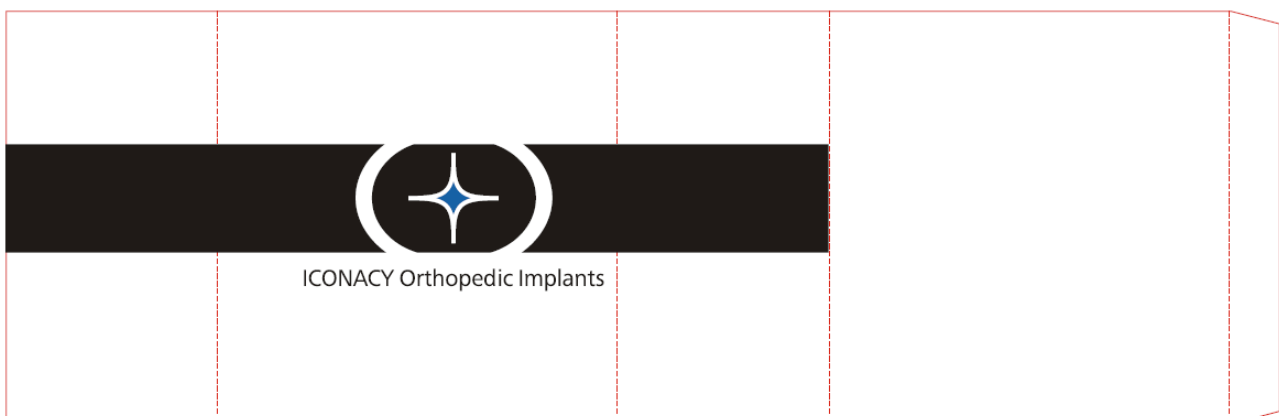

#### 1.7. Propriedades físicas, mecânicas e metalográficas

Seguem anexos os Certificados de Controle da Matéria-Prima, de acordo com o Material utilizado para a sua fabricação. (Ver Anexo B)

### **1.7.1. Propriedades Biológicas / Biocompatibilidade**

A composição das matérias primas dos produtos aqui descritos tem sido empregada com sucesso em aplicações de implantes humanos em contato com tecido mole e osso.

Nenhum material de implante mostrou ser completamente livre de reações adversas no corpo humano. Experiências clínicas de longo prazo da utilização do material referido nesta especificação, entretanto, têm-se mostrado com nível aceitável de resposta biológica, desde que o material seja utilizado nas aplicações apropriadas.

## **2. Indicação, finalidade ou uso a que se destina o produto médico**

**A Prótese Patelar I – Knee é indicado** para pacientes com fortes dores nos joelhos e incapacidade devido a:

Artrite reumatóide, artrose, artrite traumática, poliartrite.

- Alterações do colágeno e/ou necrose avascular do côndilo femoral.
- Perda pós-traumática da configuração da articulação, especialmente quando existe erosão fêmuro-patelar, disfunção ou anterior patelectomia.
- Deformações moderadas em valgo, varo ou flexo.
- Recuperação de tentativas cirúrgicas anteriormente falhadas ou de um joelho em que não é possível obter-se uma estabilidade de flexão satisfatória no momento da cirurgia.

### **2.1. Fatores que devem ser levados em consideração no momento de selecionar o paciente para a utilização desta técnica;**

- 1- Necessidade de aliviar a dor e melhorar a função;
- 2- Capacidade e disponibilidade do paciente de seguir as orientações médicas, que incluem controle do peso corpóreo e nível de atividade;
- 3- Bom estado de nutrição do paciente;
- 4- A estrutura óssea do paciente deverá estar completamente desenvolvida.

### **2.2. Instrua o paciente adequadamente:**

Ele deve estar ciente dos riscos cirúrgicos e possíveis efeitos adversos antes da cirurgia, bem como advertido que falhas no seguimento das instruções de cuidados pós-operatórios podem causar deficiências do implante e do tratamento, o que pode requerer cirurgia adicional e remoção do dispositivo. O paciente também deve ser totalmente avisado que o implante não substitui um osso saudável, e que o produto pode ser danificado por resultado de estresse, atividade ou sustentação ou carregamento de peso. Deve ser avisado dos riscos cirúrgicos gerais e possíveis efeitos adversos, bem como orientado a fazer exames regulares pós-operatórios após a implantação do dispositivo.

### **2.3. Contraindicações:**

A seguir estão listadas as contraindicações relativas para a utilização do dispositivo, ficando a cargo do cirurgião responsável, após um estudo minucioso do caso, a indicação dos procedimentos:

- Pacientes com infecções ativas gerais ou específicas que possam levar a complicações.
- Pacientes com estado geral comprometido e/ou imunodeprimidos impossibilitados de se submeter a um procedimento cirúrgico.



- Pacientes com sensibilidade a corpos estranhos, sendo que nestes casos testes deverão ser realizados.
- Pacientes com osteoporose e/ou outras afecções ósseas que possam comprometer o resultado da artroplastia.
- Pacientes portadores de doenças ósseas rapidamente destrutivas ou osteonecrose pós-irradiação.
- Pacientes portadores de doenças neurológicas progressivas.
- Pacientes portadores de doenças circulatórias locais e com insuficiências arteriais ou venosas.
- Pacientes que fazem uso de substâncias entorpecentes, alcoólicas ou fumo.
- Pacientes com ausência de suporte ósseo que permita uma fixação adequada do implante;
- Pacientes com ausência ou paresia da musculatura que controla o quadril.
- A artroplastia total de joelho é contra indicada durante a gravidez.

**3. Precauções, restrições, advertências, cuidados especiais e esclarecimentos sobre o uso do produto médico, assim como seu armazenamento e transporte;**

**PRODUTO ESTÉRIL - PRODUTO DE USO ÚNICO - PROIBIDO REPROCESSAR**

**3.1. Precauções**

**3.1.1. Necessidade de verificação do estado da embalagem e do estado de superfície do produto**

Os dispositivos, de uso único, são embalados em embalagens não reutilizáveis, de forma que estão estéreis no momento de sua comercialização e que mantêm esta qualidade nas condições previstas de armazenamento e transporte, até que a embalagem protetora que garante a esterilidade seja violada ou aberta. Somente use se o dispositivo estiver em embalagem íntegra, dentro do prazo de validade.

**3.1.2. Necessidade de desqualificação do produto no caso de acidentes do manuseio e transporte que restrinjam o uso**

Apesar do produto passar por rigoroso controle de qualidade antes de ser liberado pelo fabricante para comercialização, uma checagem visual do estado da embalagem e da superfície do produto é aconselhável, pois este pode ter sido vítima de acidentes de transporte e/ou de manuseio incorreto que o danifiquem e restrinjam seu uso. Observe se há alterações nas características superficiais do produto ou da embalagem. Use somente dispositivos que estiverem em embalagens lacradas e que não estejam danificados, ou seja, que estiverem com o estado superficial íntegros. Qualquer implante que tenha caído ou sido mal manuseado e que seja suspeito de ter sofrido dano não pode ser usado e deverá ser descartado conforme normas da vigilância sanitária local.

Instrumentais especializados foram desenvolvidos pela Iconacy para auxiliar o cirurgião durante o procedimento para assistir na implantação exata dos implantes. A utilização de outros instrumentais poderá resultar em adequação e tamanho inexatos.

Instrumentais cirúrgicos deverão ser utilizados somente para os fins propostos. A Iconacy recomenda que todos os instrumentais sejam inspecionados ou testados para a verificação se há desgaste e/ou deformação.

**3.1.3. Procedimentos relacionados ao descarte**

**Procedimentos relacionados a descarte de produto desqualificado e/ou explantado, de forma a assegurar sua inutilização para que não seja indevidamente reaproveitado:**



Não use o produto fora do prazo de validade e/ou previamente aberto ou danificado, pois o mesmo não estará estéril. Recomenda-se, então, que o implante retorne ao fornecedor para ser descartado. No caso de ter sido explantado o mesmo deve ser descartado no lixo hospitalar (conforme as normas da autoridade sanitária local). Para os implantes que forem removidos da embalagem e inseridos dentro do ambiente cirúrgico, mesmo que não tenham sido implantados ou que tenham sido contaminados por outras fontes, o fabricante recomenda que o implante seja descartado no lixo hospitalar conforme as normas da autoridade sanitária local.

### **Riscos / impactos associados ao descarte e/ou re-uso de material desqualificado ou explantado:**

Os dispositivos são de uso único e não podem ser reprocessados. Além disso, não representam riscos ao meio ambiente. Portanto, dispositivos desqualificados ou explantados devem ser descartados no lixo hospitalar, conforme normas da autoridade sanitária local, de forma a impedir seu uso indevido e o reaproveitamento do mesmo.

## **PRODUTO ESTÉRIL - PRODUTO DE USO ÚNICO - PROIBIDO REPROCESSAR**

### **3.2. Restrições**

#### **3.2.1. Combinações com partes de outros implantes**

Utilizar o produto somente com os componentes ancilares da Iconacy descritos neste relatório técnico. O cirurgião deverá estar atento à possibilidade de problemas relacionados ao uso de componentes de outros sistemas de quadril com um sistema de quadril da Iconacy. Não modifique o implante ou seus componentes de nenhuma forma.

#### **3.2.2. Características associadas à integridade das embalagens**

Não utilizar se a embalagem estiver aberta ou danificada, pois o produto é fornecido estéril.

#### **3.2.3. Restrições de carga ao sistema implantado**

Os produtos não substituem o osso são. Não deve ser aplicada carga após a cirurgia, uma vez que o paciente deverá seguir as recomendações médicas para que o implante exerça sua função. Não se pode esperar que os implantes suportem o esforço exercido sobre o dispositivo pelo suporte total ou parcial do peso corporal ou de carga, particularmente na presença de não consolidação, consolidação retardada ou recuperação incompleta. Por isso, é importante que seja mantida a imobilização do local da fratura até ser estabelecida uma firme consolidação óssea.

#### **3.2.4. Suporte ósseo**

A quantidade e a qualidade suficientes do osso são importantes para a fixação adequada e para o sucesso do procedimento. A qualidade do osso deve ser estimada no momento da cirurgia. A fixação adequada num osso doente pode ser mais difícil. Pacientes com qualidade do osso ruim, como osso osteoporótico, estão sob o maior risco de desprendimento do dispositivo e falha no procedimento. Entretanto, a avaliação da adequabilidade do suporte ósseo para a implantação dos dispositivos deve ser feita pelo cirurgião, para cada paciente.

#### **3.2.5. Tempo de uso**

O implante não substitui um osso normal e saudável e, conseqüentemente, não há garantia do tempo de vida útil do mesmo. A longevidade de qualquer implante não pode ser assegurada por qualquer período específico de tempo. Quanto tempo um implante ou seus componentes irão durar depende de fatos e circunstâncias específicas de cada paciente.

### **3.3. Advertências**

#### **3.3.1. Advertência associada à verificação do estado superficial do produto que restrinja o seu uso**

Qualquer implante que tenha caído ou sido mal manuseado e que seja suspeito de ter sofrido dano não pode ser usado e tem que ser descartado conforme descrito no item 3.1.3.

Os instrumentais são utilizados para ajudar na implantação precisa dos dispositivos, os mesmos devem ser utilizados somente para os fins propostos pelo fabricante. Não utilize instrumentais que tenham sido danificados ou cuja efetividade tenha reduzido. Além disso, a utilização de instrumentais ou dispositivos não recomendados juntamente com este implante pode resultar em desgastes excessivos e falhas do implante.

### **3.3.2. Caracterização de acidentes de manuseio e transporte que restrinjam o uso do produto**

A abertura do invólucro do produto esterilizado deve ser realizada em ambiente estéril por profissional capacitado. Se durante ato cirúrgico o componente cair no chão, este deve ser descaracterizado e descartado conforme o item 3.1.3 deste relatório.

Não colocar sobre os implantes, produtos pontiagudos ou pesados para que os mesmos não sejam danificados.

### **3.3.3. Identificação da possibilidade de reesterilização**

O produto é apresentado na forma estéril, é de uso único e não deve ser reprocessado.

## **PRODUTO ESTÉRIL - PRODUTO DE USO ÚNICO - PROIBIDO REPROCESSAR**

### **3.4. Cuidados especiais**

Esterilizado enquanto a embalagem não for aberta ou danificada.

Fragmentos cirúrgicos, tais como fragmentos de ossos e tecidos, poderão causar perda, fratura e desgaste do implante, bem como danos ao osso. A completa limpeza do sítio do implante é crucial para o sucesso do procedimento.

Escolha, colocação, posicionamento, alinhamento e fixação dos componentes implantáveis de forma inadequada podem ocasionar condições de estresse não usuais e uma subsequente redução na vida útil do implante. O mal alinhamento dos componentes implantáveis poderá provocar o aparecimento de uma força desordenada sobre os mesmos, resultando em um desgaste excessivo. Reconstrução imprópria do tecido ao redor da articulação poderá levar a uma deslocação. O cirurgião deverá estar familiarizado com o implante e seus componentes e como eles se encaixam, com os instrumentos e com os procedimentos cirúrgicos antes de realizar a cirurgia. Para maiores informações, contate a Iconacy.

Fixação apertada de todos os componentes no momento da cirurgia é essencial para o sucesso da técnica. Cada componente deverá ser posicionado adequadamente no osso hospedeiro, sendo necessário, para isto, uma técnica de operação precisa e a utilização de instrumentais específicos. Estoque adequado de ossos de qualidade deverá estar disponível durante a cirurgia.

Práticas reconhecidas deverão ser seguidas meticulosamente em cuidados pós-operatórios. O paciente deverá ser advertido quanto às limitações da reconstrução e quanto à necessidade de proteção no carregamento de pesos até que a fixação e a cicatrização adequadas tenham ocorrido.

O paciente deve ser advertido no sentido de governar suas atividades corretamente, protegendo desta forma a articulação substituída de um estresse sem motivo e de seguir as orientações de seu médico com respeito aos cuidados e ao tratamento.

O paciente deve ser advertido com respeito aos possíveis efeitos adversos inerentes de todo procedimento cirúrgico e específicos de qualquer cirurgia. O paciente deve ser informado quanto às limitações do implante para, desta forma, evitar a colocação de demandas excessivas sobre a articulação substituída através de atividades físicas, de falhas no controle do peso corporal e de falhas ao seguir as orientações de todo o tratamento ou de atender ao médico com respeito a seguir os cuidados, tratamento e reabilitação.

### **3.6. Efeitos adversos**

Fatores que podem comprometer o êxito da intervenção, (efeitos secundários e possíveis efeitos adversos).

Com um bom planejamento pré-operatório e com um cuidado técnico cirúrgico, os resultados biológicos e mecânicos devem ser tão satisfatórios como os obtidos com os sistemas estabelecidos atualmente em uso. Os seguintes efeitos secundários podem afetar negativamente o resultado cirúrgico:

Osteoporose grave.

Má formação óssea grave.

Tumores ósseos graves.

Doenças do sistema e transtornos metabólicos.

História do paciente de infecções ou quedas.

Toxicod dependência e/ou abuso de drogas, álcool, ou abuso medicamentos.

Obesidade.

Atividade física intensa e submetida a golpes repetidos que possam expor a prótese a sobrecargas ou choques (ex: fadiga física, trabalhos pesados, competições desportivas, etc).

Erros de técnica operatória.

Entre os efeitos adversos, devemos considerar os mais comuns em artroplastia:

- Troca de posição e perda da prótese
- Luxação da prótese
- Rotura da prótese
- Infecção
- Trombose venosa e embolia pulmonar, alterações cardiovasculares, hematomas, alergias, dores, paralisias temporais ou permanentes.

### **3.7. Armazenamento e transporte**

É importante que todo o pessoal esteja familiarizado com os procedimentos recomendados de armazenamento e transporte, a fim de minimizar riscos e ocorrência de danos aos dispositivos.

#### **Orientações gerais para o armazenamento:**

- O implante, antes da utilização, deve ser armazenado de forma a manter a integridade da embalagem. Recomenda-se que os implantes sejam armazenados separadamente dos instrumentais. Armazenar em estantes de armação metálica ou vidro, com altura mínima do piso, possibilitando assim a limpeza e higiene diária;
- Os implantes devem ser armazenados em local seco e convém que não sejam expostos diretamente à luz do sol, radiação ionizante, extremos de temperatura, umidade excessiva ou contaminação particulada.
- Garantir que o ambiente do almoxarifado esteja livre de poeira e intempéries que possam afetar a perfeita conservação do produto estocado.
- Recomenda-se a utilização do princípio “primeiro que entra, primeiro que sai”. Convém que seja adotada a prática de rotação de estoque para todos os implantes, em todas as áreas de estocagem.

Os implantes devem ser armazenados em local seco, com temperatura entre 15°C - 45°C e não devem ser expostos diretamente à luz do sol, radiação ionizante, umidade excessiva ou contaminação particulada.



ICONACY™ Orthopedic Implants

### **Orientações gerais para o transporte:**

- É necessário que não seja colocado nenhum objeto pesado ou pontiagudo adjacente ao produto para não danificar a embalagem e evitar a contaminação conseqüente disso.
- Os implantes devem ser transportados de forma a impedir qualquer dano ou alteração com relação às condições de recebimento do implante e de sua embalagem.

Os implantes devem ser transportados em local seco, com temperatura entre 15°C - 45°C e não devem ser expostos diretamente à luz do sol, radiação ionizante, umidade excessiva ou contaminação particulada.

### **3.8. Outros esclarecimentos sobre o produto**

#### **Manipulação**

Os produtos esterilizados deverão ser conservados a temperatura entre 15° – 45°C sempre dentro da sua caixa protetora fechada, em ambientes controlados e protegidos da luz, do calor e das variações térmicas.

Uma vez aberta a embalagem do implante, comprovar que o tipo e o tamanho do implante correspondem exatamente às especificações escritas na sua caixa. Evitar qualquer contato do implante com objetos ou substâncias que possam alterar a sua esterilização ou a sua integridade superficial.

Antes de aplicá-lo, deverá ser realizado um minucioso exame visual do produto para detectar a presença de danos.



## Técnica Cirúrgica

### 1. Planeamento pré-operatório

O planeamento pré-operatório é recomendado sobretudo para se definir os parâmetros geométricos da articulação, bem como definir com particular atenção que instrumentos e que componentes deverão ser utilizados. O sistema Iconacy permite efetuar três medições radiográficas distintas.

#### 1.1. Determinação do ângulo de Valgus Femoral

Recomenda-se a utilização de uma radiografia frontal do fémur, na qual seja possível visualizar a cabeça do fémur e a extremidade distal. Traçar uma linha que ligue o centro da cabeça e o centro dos côndilos e uma linha ao longo do eixo mecânico do fémur. Então, meça o ângulo obtido entre estas duas linhas com o auxílio de um goniómetro. Este valor representa o ângulo de valgus Femoral. Normalmente varia entre 5° e 9°. Em seguida escolha a guia femoral angulada correspondente: estão disponíveis guias para 5°, 7° e 9°. Se o valor do ângulo obtido se encontrar entre os valores fixados para as guias, sugerimos que escolha a guia com o menor ângulo (exemplo.: se o Ângulo obtido for de 6°, utilize a guia para 5°).

Nota. Para a obtenção desta medida, a escala do Raio – X não é importante.

#### 1.1. Determinação do tamanho dos componentes femorais

Colocar os templates dos Componentes Femorais e Tibiais nas radiografias nos planos A-P e L-M. Colocar a superfície interna da tróclea patelar sobre a linha planeada para a ressecção anterior (de forma a que a tróclea femoral seja removida) e escolha o tamanho tendo em conta que a superfície externa dos côndilos posteriores da prótese devem coincidir com a superfície que contorna os côndilos posteriores. A medida frontal do componente femoral poderá apresentar um tamanho diferente daquele determinado lateralmente, mas a perspectiva lateral é a mais importante na determinação do tamanho do fémur. Se for necessária a utilização de uma vareta intramedular tibial e/ou hastes tibiais, é preciso ter em consideração qualquer eventual deformidade resultante de osteotomias anteriores a fim de definir o ponto exato de entrada e estabelecer o tamanho de quaisquer hastes a serem utilizadas. Nota: os modelos pré-operatórios foram desenhados para corresponder a uma magnificação de 13% das radiografias.





 <p>[ 1 ]</p>	<p><b>2. Passos para a implantação</b></p> <p><b>2.1. Incisão:</b></p> <p>Diversas abordagens cirúrgicas poderão ser utilizadas: parapatelar; sub-vastus e médio-vastus. a técnica cirúrgica é independente da abordagem cirúrgica utilizada (Fig. 1).</p>
 <p>[ 2 ]</p>	<p><b>2.2. Perfuração da tróclea intra-condilar</b></p> <p>Posicionar o punção de ponta quadrada ou a broca iniciadora no centro da tróclea inter-condilar e perfurar em direção ao canal femoral (Fig. 2).</p> <p>Mantenha-se certo de que a vareta intramedular acompanha a diáfise femoral.</p>
 <p>[ 3 ]</p> <p>[ 4 ]</p>	<p><b>3. Ressecção Tibial</b></p> <p><b>3.1. Ressecção tibial utilizando técnica intramedular</b></p> <p><b>3.1.1. Perfuração da proeminência tibial</b></p> <p>Com o punção de ponta quadrada ou com a broca iniciadora, perfurar um orifício de cerca de 1.5 cm desde a tuberosidade anterior do prato tibial (Fig. 3).</p> <p>Mantenha-se certo de que a vareta intramedular acompanha a diáfise tibial sem a empurrar para a orla do orifício, para evitar que incline dentro do canal tibial. Afunde a vareta intramedular com a guia prismática já inserida (Fig. 4).</p> <p>Monte o guia de ressecção tibial (a mesma utilizada para a técnica IM e minai-me) com a sua parte superior (Fig. 5).</p> <p>Introduza o guia de ressecção na guia prismática (Fig. 6).</p> <p>A escala graduada deverá estar posicionada em 0 (Fig. 7).</p>



[ 5 ]



[ 6 ]



[ 7 ]



[ 8 ]

O nível da ressecção tibial poderá ser medido de diversas formas:

1. Utilizando o apalpador de +0 mm de espessura que deverá medir o espaçamento exato entre os dois compartimentos tibiais.
2. Utilizando o apalpador de +2 mm de espessura que deverá ser utilizada para efetuar uma ressecção de 2 mm no compartimento mais afetado.
3. Introduzindo o apalpador na ranhura permite uma avaliação visual da ressecção.

### 3.1.2. Determinação do nível absoluto da ressecção tibial

Introduza o apalpador de espessura +0 mm no guia de ressecção e no côndilo tibial mais saudável, solte o parafuso da guia prismática e mova o instrumento ao longo da vareta intramedular até o apalpador estar em contato com a parte mais profunda da superfície saudável do côndilo tibial (Fig. 8).

Aperte o parafuso do guia prismática. Retire o apalpador do côndilo saudável e posicione-o no lado oposto (Fig. 9).

Para determinar o nível da ressecção, rode o parafuso do guia de ressecção no sentido dos ponteiros do relógio, até que a ponta do calibrador alcance a parte mais lesada do côndilo (Fig. 10).

Na escala graduada surge agora a profundidade da lesão (Fig. 11). Se a lesão for inferior a 10 mm de profundidade, mova a guia até obter 10 mm visto que esta é a espessura mínima de Liner.

Este procedimento é meramente indicativo, sendo que a espessura correta deverá ser verificada de acordo com a condição articular inicial.

O nível da ressecção poderá também ser verificado inserindo um apalpador na ranhura do guia de ressecção. Uma verificação visual poderá também ser útil para a determinação da medida mais precisa.

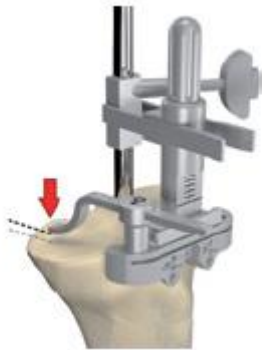

[ 9 ]



[ 10 ]

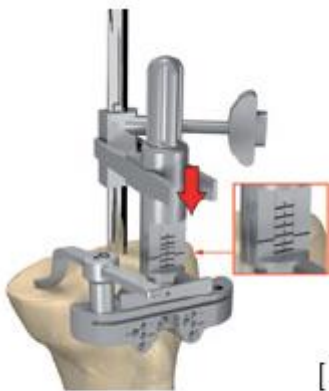

[ 11 ]



[ 12 ]

### 3.1.3. Determinação do nível relativo de incisão tibial

Introduza o apalpador de +2 mm no guia de ressecção, no côndilo tibial mais lesado e após o alívio do parafuso da guia prismática, mova o instrumento ao longo da vareta intramedular até o guia de ressecção estar em contato com a parte mais afetada do côndilo tibial (Fig. 12).

Fixe o guia de ressecção e remova o apalpador.

O nível da ressecção poderá também ser verificado inserindo um apalpador na ranhura do guia de ressecção. Esta técnica permite um nível de ressecção de 2 mm abaixo do côndilo tibial mais lesado.



[ 13 ]



[ 14 ]



[ 15 ]



[ 16 ]

### 3.1.4. Ressecção tibial

Fixe o guia utilizando os pinos.

Para a utilização do guia para pinos utilize o conector rápido (Fig. 13).

Introduza os pinos de 80 mm, 65 mm, ou 45 mm roscados e sem cabeça, para permitir uma possível re-ressecção tibial (Fig. 14).

Utilizar os orifícios descritos como std.

Desrosqueie o parafuso do guia prismático e remova a vareta intramedular.

Remova a parte superior do guia, limpando as áreas tibial e femoral. Coloque o guia próximo da superfície tibial e fixe-o permanentemente inserindo os pinos com cabeça nos orifícios mais baixos.

Proceda agora à ressecção (Figs. 15 e 16).

No fim da ressecção, remova todos os pinos com cabeça e faça deslizar o guia deixando os parafusos paralelos na tíbia (Fig. 17).

Nota. a espessura recomendada para a lâmina é de 1.2 mm. a espessura máxima utilizável é de 1.35 mm, desde que os dentes da lâmina não sejam sobre dimensionados.

### 3.1.5. Re-ressecção tibial

Se o nível da ressecção se verificar insuficiente, é possível a realização de uma nova ressecção. Neste caso, é possível inserir novamente o guia utilizando os orifícios de +2 mm ou +4 mm movendo o guia para baixo e cortando a tíbia em mais 2 mm ou 4 mm (Fig. 18). No fim da ressecção, remova todos os pinos com cabeça e faça deslizar a guia de incisão tibial deixando os parafusos paralelos na tíbia (Fig. 17).

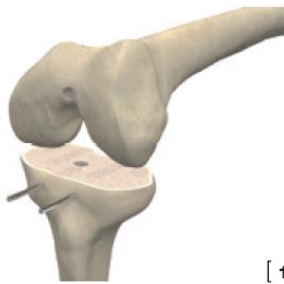

[ 17 ]



[ 18 ]



[ 19 ]

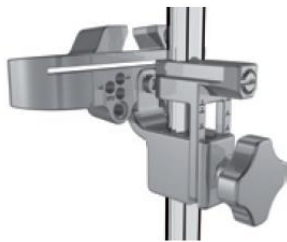

[ 20 ]



[ 21 ]



[ 22 ]

### 3.2. Ressecção tibial utilizando técnica extra-medular (EM)

#### 3.2.1. Ressecção tibial EM convencional

Aperte os parafusos do módulo de travamento tibial ao guia de ressecção.

Faça deslizar o guia dentro do guia de alinhamento tibial (Figs. 19-20).

Insira o grampo distal do tarso no orifício distal do guia de alinhamento e insira o parafuso de segurança do grampo (Fig. 21-22).



Posicione o grampo em redor do tarso (Fig. 23) e introduza a parte proximal na guia telescópica (Figs. 24-25). Mantendo o parafuso central do grampo desatarraxado, fixe o pino de fixação mais longo da guia de alinhamento na proeminência tibial (Fig. 26).



[ 27 ]

Desaperte o parafuso proximal e mova a guia em antero-posteriormente para colocar a guia o mais próximo possível da tíbia.

Aperte o parafuso (Fig. 27).

Desaperte o parafuso do grampo por forma a mover a guia em medio-lateralmente (Figs. 28-29).

Aperte o parafuso, este ajuste permite o alinhamento da guia extra-medular, evitando assim uma ressecção em varus e ou / valgus.

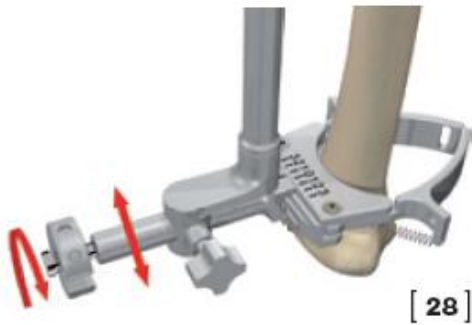

[ 28 ]

O guia de ressecção EM deverá ser posicionado de forma a obter uma incisão perpendicular ao eixo tibial. A posição entre o eixo tibial e o tarso deverá ser verificada. Em seguida, no plano sagital, verifique a posição paralela do guia de alinhamento em relação ao tarso (Fig. 30); a ranhura do guia tibial tem uma inclinação posterior de 6°.



[ 29 ]



[ 30 ]



[ 31 ]



[ 32 ]



[ 33 ]



[ 34 ]

Apenas nesta fase deverá inserir o segundo pino de fixação do guia EM e apertar o parafuso central.

Agora a posição do guia EM será definitiva (Figs. 31-32).

A espessura da ressecção tibial poderá ser medida de diversas formas:

1. Utilizando o apalpador de +0 mm de espessura que deverá medir o espaçamento exato entre os dois compartimentos tibiais.
2. Utilizando o Apalpador de +2 mm de espessura que deverá ser utilizado para efetuar uma ressecção de 2 mm no compartimento mais afetado.
3. Introduzindo o apalpador na ranhura permite uma avaliação visual da ressecção.

#### 3.2.1.1. Determinação da espessura correta para a ressecção tibial

Introduza o apalpador de espessura +0 mm no guia de ressecção, no côndilo tibial saudável da plataforma tibial e depois de desapertar o parafuso do conector mova o guia de ressecção ao longo do guia de alinhamento em até o apalpador estar em contato com a parte mais profunda do côndilo (Fig. 33).

Aperte o parafuso do conector.

Mover a escala milimétrica até estar em contato com o guia de ressecção (Fig. 34).



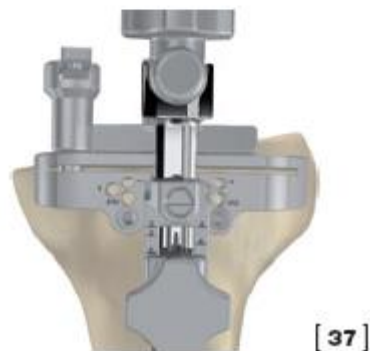

Retire o apalpador do c#343ndilo saud#301vel e posicione-o no lado oposto (Fig. 35).

Para determinar o n#303vel de ressec#307#303o, solte o parafuso do conector em e deslize para baixo at#303 o apalpador se encontrar em contato com o ponto mais afetado do c#343ndilo (Fig. 36).

Na barra milim#303trica poder#301 ver a profundidade da les#301o (Fig. 37).

Remova o apalpador e se a les#301o for inferior a 10 mm de profundidade, solte o parafuso da liga#307#303o EM e aumente o guia de transla#307#303o at#303 atingir os 10 mm por ser esta a medida m#303nima para liners tibiais admitidos no sistema.

Este procedimento #303 meramente indicativo, sendo que a espessura correta dever#301 ser verificada de acordo com a condi#307#303o articular inicial.

O n#303vel da ressec#307#303o poder#301 tamb#303m ser verificado inserindo um apalpador na ranhura do guia de ressec#307#303o.

Uma vez obtido o n#303vel de ressec#307#303o desejado, aperte o parafuso do guia EM.



### 3.2.1.2. Determinação da espessura relativa para a ressecção tibial

Introduza o apalpador de espessura +2 mm no guia de ressecção, no côndilo tibial saudável da plataforma tibial e depois de desapertar o parafuso do conector.

Mova o guia de ressecção ao longo do guia de alinhamento em até o apalpador estar em contato com a parte mais profunda do côndilo mais lesado (Fig. 38).

Fixe a posição do guia apertando o parafuso da ligação EM e remova o apalpador.

O nível da ressecção poderá também ser verificado inserindo um apalpador na ranhura do guia de ressecção.

Esta técnica permite um nível de ressecção de 2 mm abaixo do côndilo tibial mais lesado.

### 3.2.1.3. Fixação do guia de ressecção tibial

Fixe o guia utilizando os pinos disponibilizados de acordo com o procedimento indicado.

Se necessário, insira pinos de 80 mm, 60 mm ou 45 mm, sem cabeça, para permitir uma eventual resecção tibial.

Para inserir os pinos a motor, utilize o porta pinos inserido no conector Zimmer. Proceda até os pinos estarem totalmente inseridos nos orifícios descritos como std (Fig. 39).

Remova o guia.





Solte o parafuso central do guia de alinhamento externo e o parafuso do guia de ressecção em.

Aperte o extractor universal de diapasão e proceda à extração do guia.

Remova o conector EM, desapertando o parafuso.

Coloque o guia mais próximo da superfície tibial.

Se o guia não estiver suficientemente estável, pode fixá-lo permanentemente aplicando pinos com cabeça nos orifícios angulados inferiores.

#### **3.2.1.4. Ressecção tibial**

Proceda agora à ressecção tibial (Figs. 40-41).

Remova os pinos dos orifícios angulados e o guia deixando os pinos paralelos na tibia (Fig. 42).

#### **3.2.1.5. Re-ressecção tibial**

Se o nível da ressecção se verificar insuficiente, é possível a realização de uma nova ressecção. Neste caso, é possível inserir novamente o guia utilizando os orifícios de +2 mm ou +4 mm (Fig. 43) movendo o guia para baixo e cortando a tibia em mais 2 mm ou 4 mm. no fim da ressecção, remova todos os parafusos com cabeça e faça deslizar o guia de incisão tibial deixando os parafusos paralelos na tibia.



[ 44 ]



[ 45 ]



[ 46 ]

É possível verificar a perpendicularidade da ressecção em relação ao eixo da tíbia usando o espaçador tibial (Fig. 44).

Insira a vareta de alinhamento no espaçador e verifique se o plano de ressecção está paralelo ao eixo tibial (Fig. 45).

### 3.2.2. Ressecção tibial EM minimamente invasiva

Aperte o parafuso do módulo de travamento tibial ao guia de ressecção em do lado esquerdo ou do lado direito, dependendo da perna a ser operada.

Faça deslizar o guia EM dentro do guia de alinhamento (Fig. 46).



Insira o grampo distal do tarso no orifício distal do guia de alinhamento e insira o parafuso de segurança do grampo (Figs. 47-48).

Posicione o grampo em torno do tarso (Fig. 49) e introduza a parte proximal na guia telescópica (Figs. 50-51).

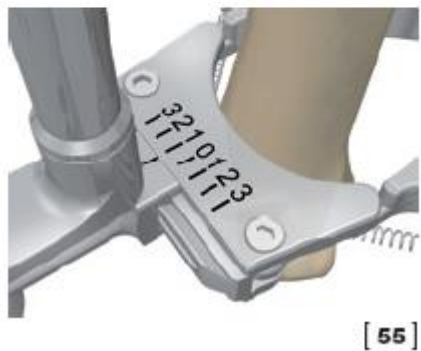
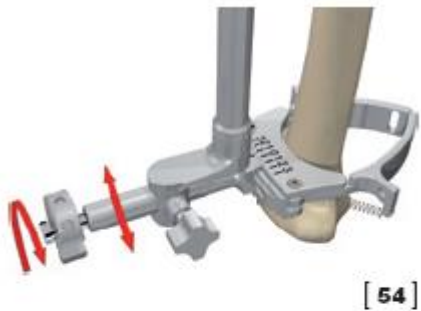

Mantendo o parafuso central do grampo desatarraxado, fixe o pino de fixação mais longo do guia de alinhamento na proeminência tibial (Fig. 52).

Solte o parafuso proximal e mova o guia EM antero-posteriormente para colocar o guia o mais próximo possível da tíbia.

Aperte o parafuso (Fig. 53).

Solte o parafuso do grampo de modo a mover o guia em medio-lateralmente (Figs. 54-55).

Aperte o parafuso.



[ 56 ]



[ 57 ]



[ 58 ]

Este ajuste permite o alinhamento do guia extra-medular, evitando assim uma ressecção em varus e ou / valgus.

O guia de ressecção EM deverá ser posicionado de forma a obter uma incisão perpendicular ao eixo tibial.

A posição entre o eixo tibial e o tarso deverá ser verificada.

Em seguida, no plano sagital, verifique a posição paralela do guia de alinhamento em relação ao tarso (Fig. 56);

A ranhura do guia tibial tem uma inclinação posterior de 6°.

Apenas nesta fase deverá inserir o segundo pino de fixação do guia EM e apertar o parafuso central.

Agora a posição do guia em será definitiva (Figs. 57-58).

A espessura da ressecção tibial poderá ser medida de diversas formas:

1. Utilizando o apalpador de +0 mm de espessura que deverá medir o espaçamento exato entre os dois compartimentos tibiais.
2. utilizando o apalpador de +2 mm de espessura que deverá ser utilizado para efetuar uma ressecção de 2 mm no compartimento mais afetado.
3. introduzindo o apalpador na ranhura permite uma avaliação visual da ressecção.



[ 59 ]



[ 60 ]



[ 61 ]

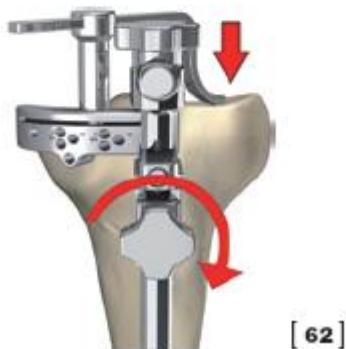

[ 62 ]

### 3.2.2.1. Ressecção tibial absoluta

Insira o apalpador longo de +0mm no único orifício do guia de ressecção do lado esquerdo ou direito (Fig. 59).

Mova o guia de ressecção ao longo do guia de alinhamento EM até o apalpador estar em contato com o compartimento menos lesado do côndilo tibial (no caso de o compartimento menos lesado se encontrar numa posição oposta à do guia de ressecção, o apalpador longo de +0 mm permite que seja medida a parte desejada passando pelo guia).

Mover a escala milimétrica até estar em contato com o guia de ressecção (Fig. 60).

Remova o apalpador da parte menos lesada e posicione-a na mesma abertura, mas no compartimento mais lesado (Fig. 61) (no caso de o compartimento mais lesado se encontrar numa posição oposta à do guia de ressecção, o apalpador longo de +0 mm permite que seja medida a parte desejada passando pelo guia).

Solte o parafuso do guia de alinhamento EM fazendo deslizar o guia de ressecção até o apalpador estar em contato com a parte mais profunda do compartimento mais lesado (Fig. 62).

Aperte o parafuso.





A profundidade da lesão figurará na escala milimétrica (Fig. 63).

Remova o guia de ressecção e se a lesão for inferior a 10 mm de profundidade, solte o parafuso do guia EM e aumente a translação até atingir os 10 mm por ser esta a medida mínima para os liners tibiais admitidos neste sistema.

Este procedimento é meramente indicativo, sendo que a espessura correta deverá ser verificada de acordo com a condição articular inicial.

O nível da ressecção poderá também ser verificado inserindo um apalpador na ranhura do guia de ressecção.

Uma vez obtido o nível de ressecção desejado, aperte o parafuso do guia de alinhamento EM.

3.2.2.2. Determinação da espessura relativa para a ressecção tibial.

Utilizar apenas se o compartimento mais lesado for o medial.

Neste caso, introduza o apalpador de +2 mm no guia de ressecção, no compartimento mais lesado e mova o instrumento ao longo do guia em até o apalpador estar em contato com a parte mais profunda do compartimento mais lesado (Fig. 64).

Fixe a posição do guia apertando o parafuso do conector em e remova o apalpador.





O nível da ressecção poderá também ser verificado inserindo um apalpador na ranhura do guia de ressecção.

Esta técnica permite um nível de ressecção de 2 mm abaixo do compartimento tibial mais lesado.

#### .2.2.3. Fixação do guia de ressecção tibial

Fixe o guia utilizando os pinos disponibilizados de acordo com o procedimento indicado. Se necessário, insira pinos de 80 mm, 60 mm ou 45 mm, sem cabeça, para permitir uma eventual re-ressecção tibial. Para inserir os pinos a motor, utilize o porta pinos inserido no conector Zimmer.

Proceda até os pinos estarem totalmente inseridos nos orifícios descritos como std.

Remova o guia (Fig. 65). destranque o parafuso central do guia de alinhamento externo e o parafuso do guia de ressecção em.

Aperte o extrator universal de diapasão e proceda à extração do guia.

Remova o conector EM, desapertando o parafuso.

Coloque o guia mais próximo da superfície tibial.

Se o guia não estiver suficientemente estável, pode fixá-la permanentemente aplicando pinos com cabeça nos orifícios angulados inferiores.



[ 66 ]



[ 67 ]



[ 68 ]



[ 69 ]

#### 3.2.2.4. Ressecção tibial

Proceda agora à ressecção tibial (Figs. 66-67-68).

Remova os pinos dos orifícios angulados e o guia deixando os pinos paralelos na tíbia (Fig. 69).



### 3.2.2.5. Re-ressecção tibial

Se o nível da ressecção se verificar insuficiente, é possível a realização de uma nova ressecção.

Neste caso, é possível inserir novamente o guia utilizando os orifícios de +2 mm ou +4 mm (Fig. 70) movendo o guia para baixo e cortando a tíbia em mais 2 mm ou 4 mm. no fim da ressecção, remova todos os parafusos com cabeça e faça deslizar a guia de incisão tibial deixando os parafusos paralelos na tíbia.





[ 71 ]



[ 72 ]



[ 73 ]



[ 74 ]

#### 4. Ressecções Femorais

##### 4.1. Ressecção Femoral distal utilizando a técnica std

##### 4.1.1. Posicionamento do guia de corte distal

Insira os guias femorais valgus (3°, 5°, 7° e 9°) no guia de corte femoral distal (Fig. 71) correspondendo ao ângulo de valgus determinado no planejamento pré-operatório (Fig. 72).

Os guias femorais deverão estar posicionados com a superfície l (esquerda) ou r (direita) na extremidade superior, dependendo da perna a ser operada.

Inserir o posicionador femoral para rotação nos orifícios distais do guia (Fig. 73).

O alinhamento para rotação está disponível em duas versões: neutro e com correção a 3° (direita e esquerda).

Aperte o calibrador anterior e aperte o parafuso de bloqueio.

Aperte as duas pegas ao guia se necessário (Fig. 74).

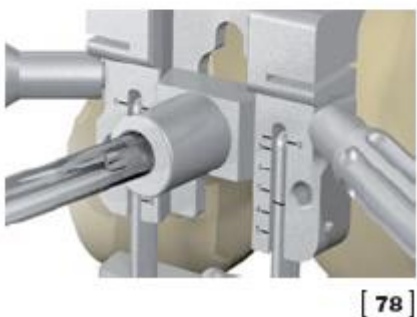

Insira a vareta IM no guia femoral.

Insira a vareta no canal femoral.

Empurre o guia até que toque num dos dois côndilos distais, elevando-a (se necessário com o auxílio das duas pegas) para que o calibrador passe a tróclea anterior (Fig. 75).

O Calibrador tem uma ponte.

Coloque-a à esquerda ou à direita dependendo da perna a ser operada.

Deve repousar no ponto mais alto da cortical anterior.

Coloque o alinhamento para rotação em contato com os côndilos posteriores (Fig. 76).

O tamanho do componente femoral será lido na escala do guia distal (Figs. 77-78).

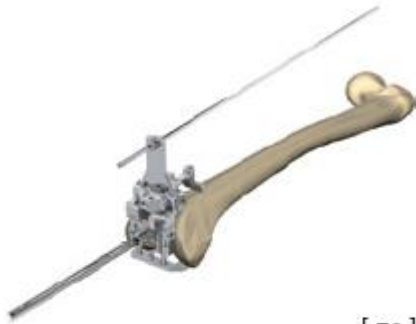

[ 79 ]



[ 80 ]



[ 81 ]

Em caso de dúvida, é possível determinar o ângulo de Valgus antes de fixar o guia.

Para isso, utilize o orientador de ângulo de Valgus.

Introduza o orientador na ranhura central do guia (Fig. 79) e coloque a vareta de alinhamento. A haste de alinhamento deverá passar no centro da cabeça femoral (Fig. 79).

Poderá ser verificado através de radiografia (Fig. 80).

Altere o ângulo se necessário.

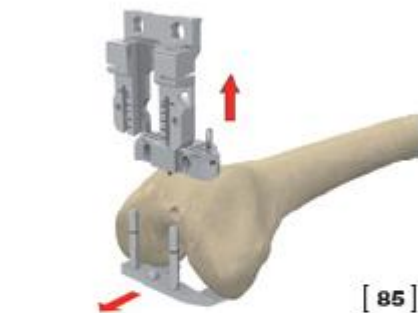

Insira os pinos nos orifícios paralelos (Fig. 82).

Se a estabilidade do guia não parecer suficiente, é possível introduzir dois pinos adicionais com cabeça nos orifícios angulados (Fig. 83).

Remover a Vareta intramedular e o guia femoral valgus, fazendo-o deslizar para fora pela parte superior.

Prepare os orifícios de referência para o guia 4 em 1, inserindo a broca disponibilizada nos orifícios distais do guia (Fig. 84). Para ter uma melhor visibilidade é possível deixar fixo só a máscara do guia de ressecção femoral. O guia desmonta-se em duas partes: remova o bloco anterior magnético do guia com o extrator dos polietilenos de prova (Fig. 85) e em seguida faça deslizar a parte distal do guia proximalmente (Fig. 86).





[ 87 ]



[ 88 ]



[ 89 ]

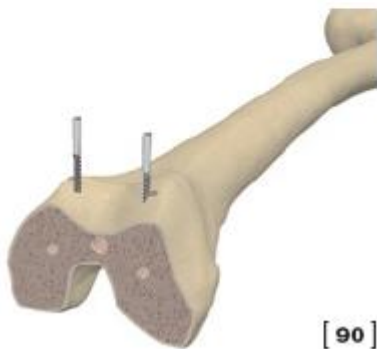

[ 90 ]

A máscara do guia de ressecção distal mantém-se in-situ (Fig. 87).

Proceda agora à ressecção distal inserindo a lâmina na ranhura sdt ou na ranhura de +4 mm (Figs. 88-89).

Remova os pinos angulados com o extrator e remova a máscara para proceder à verificação dos gaps/ balanço ligamentar (Fig. 90).



[ 91 ]



[ 92 ]

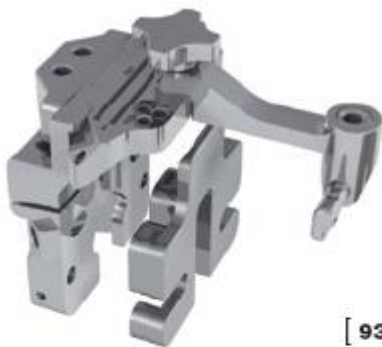

[ 93 ]



[ 94 ]

#### 4.1.3. Verificação da tensão ligamentar

Verifique a ressecção distal e se for necessário alisar a superfície, utilize a lima plana fornecida.

Com o punho e as provas das plataformas tibiais escolha o tamanho do plataforma tibial.

Escolha um espaçador ligamentar correspondente á ressecção efetuada (Fig. 91).

Coloque a articulação em extensão e verifique a tensão ligamentar (Fig. 92).

Se necessário, efetue uma libertação ligamentar.

#### 4.1.4. Re-ressecção distal

Se uma re-ressecção distal for necessária, bastará posicionar a máscara de ressecção distal, através dos pinos já inseridos nos orifícios de +2 mm (Figs. 93-94).

Proceda novamente à fixação da máscara. Proceda à ressecção +4 mm (a entrada sdt encontra-se bloqueada pelo espaçador de recorte distal).

Se os pinos tiverem sido removidos, será suficiente encostar o guia de ressecção (com o espaçador de recorte) na superfície distal do fémur e fixá-la. de todo o modo, a posição do guia, em rotação, não afetará a ressecção, a qual será paralela á ressecção já feita.



[ 95 ]



[ 96 ]

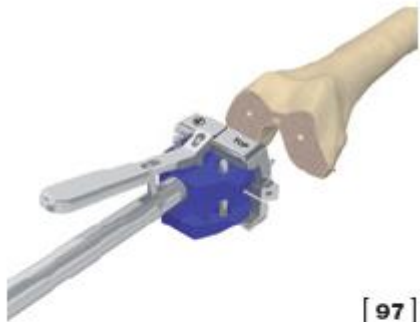

[ 97 ]

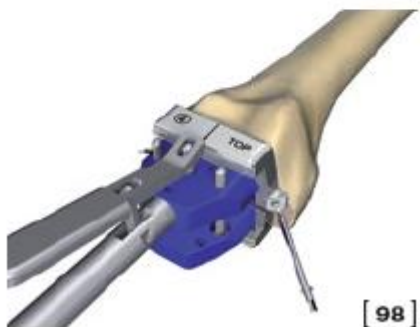

[ 98 ]

#### 4.1.5. ressecções anteriores, posteriores, oblíqua-posterior e oblíqua-anterior

##### 4.1.5.1. introdução do guia de ressecção a 45° 4 em 1 em 1

Inserir os pinos para guia de ressecção a 45° 4 em 1 no guia de ressecção do tamanho escolhido nos orifícios distais previamente preparados (Figs. 95-96).

Impacte o guia utilizando o impactor da plataforma tibial até obter contato com a superfície distal, guiada pelos orifícios patentes na superfície distal (Fig. 97).

Fixe o guia utilizando os pinos com cabeça nos orifícios angulados laterais (Fig. 98).

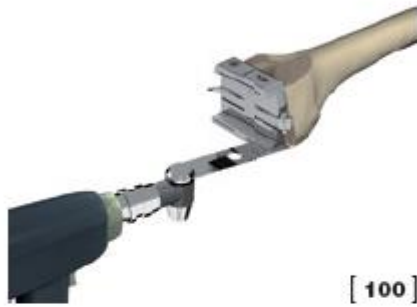

#### 4.1.5.2. Ressecções femorais

Proceda à ressecção anterior (Fig. 99), posterior (Fig. 100), oblíqua-anterior (Fig. 101) e oblíqua-posterior (Fig. 102).

Remova os pinos e o guia (Fig. 103).



[ 104 ]



[ 105 ]



[ 106 ]

## 4.2. Ressecção Femoral distal utilizando a técnica minimamente invasiva

### 4.2.1. Posicionamento do guia de ressecção distal

Insira os guias femorais valgus (3°, 5°, 7° e 9°) no guia de corte femoral distal correspondendo ao ângulo de valgus determinado no planeamento pré-operatório (Fig. 104).

Introduza a vareta intramedular pelo orifício do guia femoral valgus e insira a vareta IM no canal femoral. (Fig. 105).

Tenha cuidado durante este passo uma vez que o guia de corte poderá sair do guia de valgus. Empurre o guia até que toque num dos dois côndilos distais (Fig. 106).

Em caso de dúvida, é possível determinar o ângulo de Valgus antes de fixar o guia. Para isso, utilize o orientador de ângulo de Valgus. Introduza o orientador na ranhura central do guia e coloque a vareta de alinhamento.

Através de radiografia verifique se a vareta passa no centro da cabeça femoral.

Altere o ângulo se necessário.

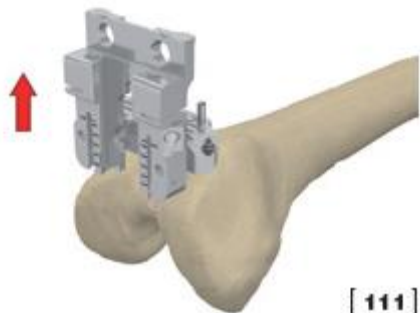
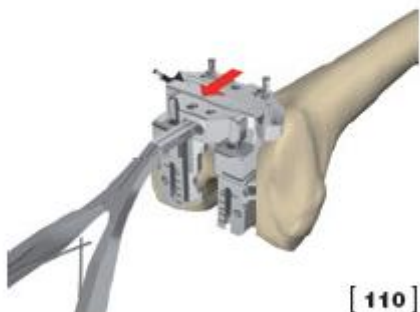

#### 4.2.2. Ressecção distal

Garanta que o guia está em contato com a superfície óssea.

Fixe o guia utilizando os pinos roscados sem cabeça.

Insira os pinos no guia de ressecção através do conector rápido Zimmer (Fig. 107).

Insira os pinos nos orifícios paralelos.

Se o guia não estiver suficientemente estável é possível inserir dois pinos adicionais com cabeça nos orifícios angulados (Fig. 108).

Remover a Vareta intramedular e o guia femoral valgus, fazendo-o deslizar distalmente (Fig. 109).

Verifique a estabilidade.

Para ter uma melhor visibilidade é possível deixar fixo só a máscara do guia de ressecção femoral.

O guia desmonta-se em duas partes.

Remova o bloco anterior magnético (Fig. 110) do guia com o extrator dos liners de prova e em seguida faça deslizar a parte distal do guia proximalmente (Fig. 111).

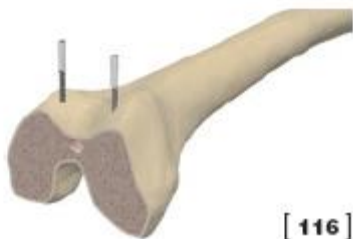
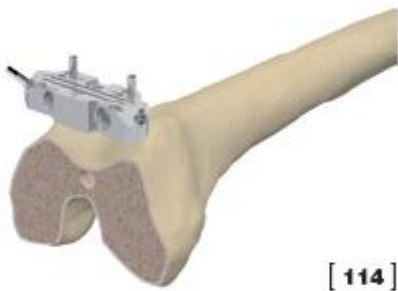
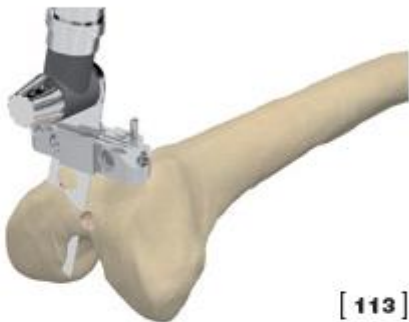
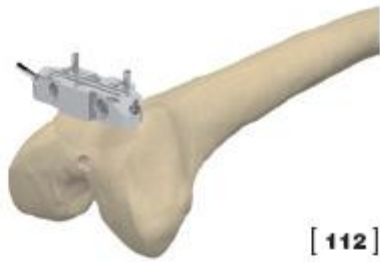

A máscara mantém-se in situ (Fig. 112).

Proceda agora à ressecção distal, inserindo a lâmina na ranhura (Figs. 113-114).

Remova os pinos dos orifícios angulados com o auxílio do extractor (Fig. 115) e remova a máscara para proceder à verificação do balanço ligamentar em extensão (Fig. 116).

Remova todos os pinos paralelos com o auxílio do extractor.

Nota. sugerimos a utilização de lâminas retas para todas as ressecções.



[ 117 ]



[ 118 ]

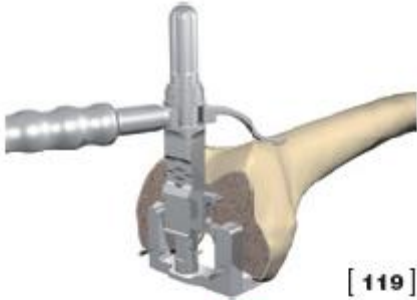

[ 119 ]

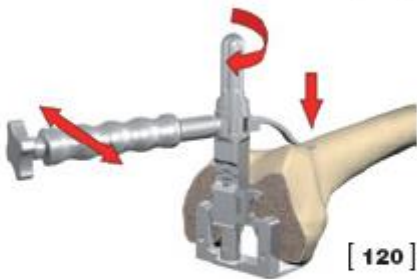

[ 120 ]

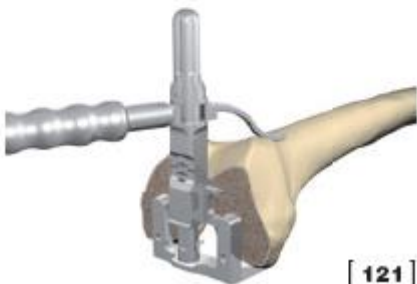

[ 121 ]

#### 4.2.3. Determinação do tamanho Femoral e rotação externa

Insira o apalpador para medidor Femoral IM no medidor Femoral IM (Fig. 117).

Coloque o medidor na superfície distal (Fig. 118).

É possível colocar dois pinos com cabeça através dos orifícios do medidor para o aproximar da superfície distal (Fig. 119).

Mova o apalpador e rode o medidor até o apalpador alcançar o ponto mais alto da cortical anterior (Figs. 120-121).



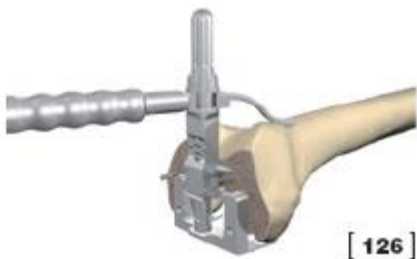
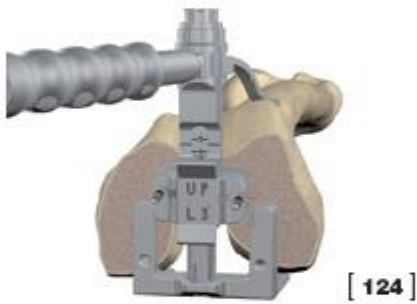
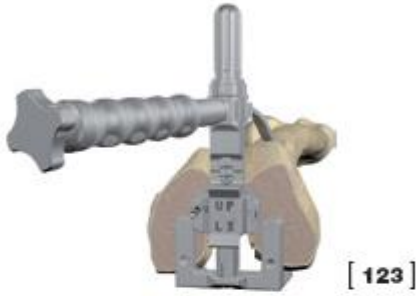
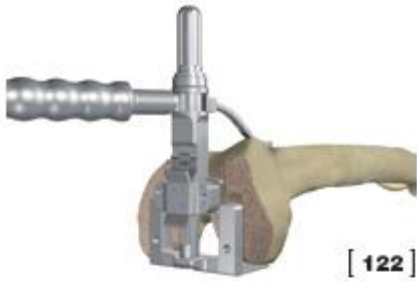

Coloque a peça de alinhamento para rotação (0° ou 3°/5° direita/esquerda) com o gancho magnético no medidor femoral para definir a rotação externa (Fig. 122).

Insira dois pinos sem cabeça através dos orifícios anteriores para estabilizar o medidor (Fig. 123).

Leia o tamanho indicado na escala do medidor (Fig. 124).

Remova a peça de alinhamento para rotação deixando no lugar os pinos inseridos nos orifícios (Figs. 125-126).



[ 127 ]



[ 128 ]

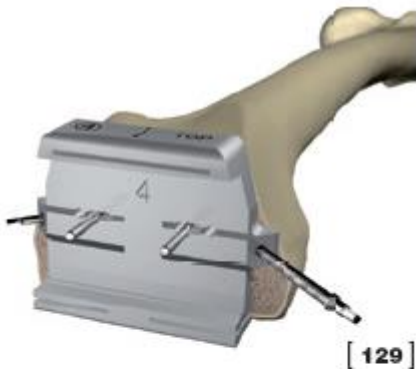

[ 129 ]



[ 130 ]

Remova o medidor e os pinos.

Serão necessários como referência para o posicionamento do guia de ressecção 4 em 1 a 45° (Fig. 127).

#### 4.2.4. Ressecções anteriores, posteriores, oblíqua-posterior e oblíqua-anterior

##### 4.2.4.1. Colocação do guia de ressecção a 45° 4 em 1.

Coloque o guia do tamanho pré-definido, na superfície distal, orientada pelos pinos deixados, possibilitando o movimento medial-lateral (Fig. 128).

Fixe o guia utilizando os pinos com cabeça nos orifícios angulados laterais (Fig. 129-130).

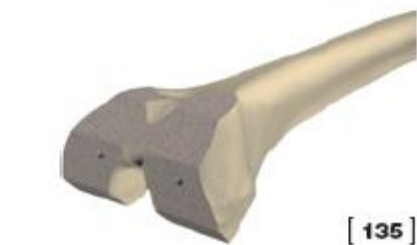

#### 4.2.4.2. Ressecções Femorais

Proceda à ressecção anterior (Fig. 131) e posterior (Fig. 132).

Remova os pinos anteriores e proceda à ressecção oblíqua-anterior (Fig. 133) e à ressecção oblíqua-posterior (Fig. 134).

Terminadas as ressecções, remova os pinos com cabeça e o guia de ressecção a 45° 4 em 1 (Fig. 135).



[ 136 ]



[ 137 ]



[ 138 ]



[ 139 ]

## 5. Componentes de prova

### 5.1. Posicionamento dos componentes de prova

Impactar o componente femoral de prova do tamanho escolhido (simétrico ou e/d) com o impactor Femoral (Figs. 136-137).

Posicione a plataforma tibial de prova do tamanho correto (Fig. 138).

### 5.2. Liner de prova

Colocar o liner de prova Cr na plataforma tibial de prova (Fig. 139) com a espessura correspondente ao corte tibial efetuado.



## 6. Teste articular

Após ter efetuado o teste articular, marque a posição da plataforma tibial, utilizando um bisturi eléctrico, tendo como referências as marcas na plataforma tibial de prova (Fig. 140).





[ 141 ]



[ 142 ]



[ 143 ]



[ 144 ]

## 7. Preparação femoral CR/PS

Durante o teste articular, se necessário, poderá alterar a posição médio-lateral do componente femoral de prova de forma a obter uma maior congruência com a superfície articular da tíbia (Fig. 140).

### 7.1. Perfuração e entalhe Femoral

Utilizando a broca adequada, prepare os orifícios do componente femoral através dos dois orifícios guia localizados nos côndilos distais do componente de prova (Fig. 141).

Finalmente poderá remover o componente de prova.

Posicione o guia femoral box 36°, do mesmo tamanho femoral, na superfície distal, nos orifícios preparados.

Impacte o guia até obter contato com a superfície condilar distal.

Se necessário, insira dois pinos com cabeça para o fixar (Fig. 142).

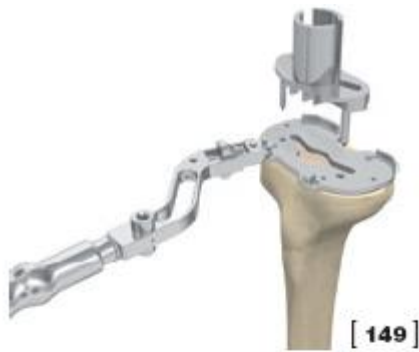

[ 149 ]



[ 150 ]



[ 151 ]



[ 152 ]

## 8. Preparação da quilha tibial

Coloque a plataforma tibial de prova na posição previamente marcada e fixe-o à tibia utilizando os pinos para prato tibial de prova.

Na plataforma tibial de prova tem a forma da quilha tibial.

No caso de estarmos na presença de osso necrótico a quilha deverá ser preparada com um osteótomo por forma a evitar uma excessiva percussão no posicionamento da mesma.

Encaixe o guia reamer da quilha na plataforma tibial de prova (Fig. 149), impactando-o axialmente por forma a que o penetrem o tecido ósseo (Fig. 150).

Insira o impactor da quilha e impacte-o axialmente até encostar na plataforma tibial de prova (Figs. 151-152).



[ 153 ]



[ 154 ]



[ 155 ]



[ 156 ]

Utilize o extractor de diapasão para remover o guia e o impactor (Fig. 153).

Aparafuse a extremidade do extractor no orifício do impactor e extraia-o usando o diapasão.

Se tiver planejado a utilização de uma haste tibial, insira o adaptador de redução no guia reamer da quilha e introduza até obter o nível da haste desejado (Figs. 154-155).

Remova o adaptador e o guia.

Por fim, remova o prato tibial de prova, tendo atenção aos pinos para prato tibial de prova e limpe a superfície tibial (Fig. 156). Proceda agora à colocação dos componentes definitivos.





[ 157 ]



[ 158 ]

## 9. Componentes definitivos

### 9.1. Colocação do prato tibial definitivo

Abra a plataforma tibial (fixa ou móvel) do tamanho previamente selecionado e a haste correspondente (se utilizável) das suas embalagens esterilizadas. A Haste adicional é acoplada por impactação na extremidade cônica do prato tibial.

#### 9.1.1. Implante tibial fixo cimentado

Se o implante tiver que ser cimentado, espalhe o cimento na superfície inferior do prato tibial, e coloque o impactor-extractor multiusos no componente definitivo e impacte cuidadosamente na cavidade óssea (Fig. 157).

Remova e utilize o impactor tibial (Fig. 158).

A dimensão reduzida do impactor permite remover o cimento em excesso com um bom ângulo visual.

Pressione a plataforma tibial até a polimerização do cimento ser alcançada.



[ 159 ]



[ 160 ]

### 9.1.2. Implante tibial fixo não-cimentado

Se o implante tibial for não-cimentado, insira o impactor-extractor multiusos no prato definitivo e impacte cuidadosamente na cavidade óssea.

Se forem utilizados parafusos esponjosos para uma maior estabilidade, remova as tampas plásticas que protegem os orifícios antes de impactar a plataforma tibial.

Após impactar, proceda agora à preparação para os parafusos esponjosos nos quatro orifícios do prato tibial final.

Aperte os parafusos apenas quando estiverem os quatro inseridos.

### 9.1.3. Implante tibial móvel cimentado

O implante de plataforma tibial móvel cimentada segue o mesmo procedimento indicado no parágrafo 9.1.1. mas utilizando o impactor para pratos tibiais móveis (Figs. 159-160).

### 9.1.4. Implante tibial móvel não-cimentado

Se o implante for não cimentado insira o impactor para plataformas tibiais móveis na plataforma tibial móvel definitiva e impacte.



[ 161 ]

## 9.2. Colocação de componente femoral definitivo

### 9.2.1. Colocação de componente femoral definitivo cimentado

Prepare o cimento seguindo as instruções.

Espalhe o cimento nas partes anterior, distal e posterior do componente femoral definitivo.

Utilizando o impactor-extractor femoral posicione o componente femoral de modo a que os orifícios se encontrem centrados (Fig. 161).

Utilizando o impactor femoral impacte o componente e remova o excesso de cimento tendo em atenção para não danificar a superfície do componente.



[ 162 ]



[ 163 ]



[ 164 ]

### 9.3. Colocação do inserto (liner) de polietileno

#### 9.3.1. Inserto fixo CR

Antes de proceder à colocação do insert definitivo, é ainda possível realizar uma redução utilizando um polietileno de prova, por forma a verificar se a tensão da articulação é a correta após a cimentação das duas partes.

Introduza o insert definitivo da espessura selecionada e do tamanho correspondente ao tamanho da plataforma tibial, garantindo que não danificará a superfície articular do fémur.

Limpe cuidadosamente a superfície tibial para evitar a presença de tecidos moles ou cimento e faça deslizar o polietileno posteriormente, por forma a que o encaixe posterior da plataforma tibial assente nos entalhes do polietileno (Fig. 162).

Uma impactação adequada com o impactor de polietilenos em direção ao eixo tibial garantirá a fixação do insert (Fig. 163).

O tamanho do insert fixo é o mesmo da plataforma tibial fixa.

Para remover o insert utilize o extractor de polietilenos disponibilizado, que terá que ser inserido nos dois orifícios dianteiros do insert de polietileno (Fig. 164).



[ 165 ]



[ 166 ]

### 9.3.2. Insert móvel CR

Importante: o tamanho do insert terá de coincidir com o tamanho do componente femoral.

O tamanho da plataforma tibial poderá ser, no máximo, um tamanho abaixo do insert (e do componente femoral utilizado). O insert móvel é colocado pela parte superior encaixando no peg metálico da plataforma tibial (Figs. 165-166).

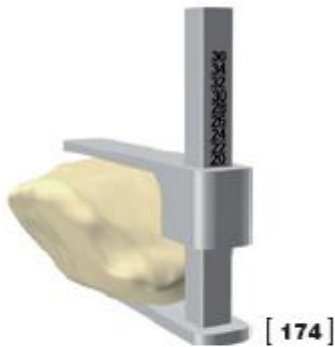

[ 174 ]



[ 175 ]



[ 176 ]



[ 177 ]

## 10. Prótese Patelar

### 10.1. Medição da Patela

Utilizando o calibrador de patela, determine a espessura da patela antes da ressecção (Fig. 174).

### 10.2. Ressecção

Se a espessura for inferior a 20 mm, selecione o apalpador de 10 mm no guia de corte e a espessura da patela em polietileno será de 10 mm (Fig. 175).

Se a espessura for inferior a 20 mm, deixando pelo menos 10 mm de osso a ressecção será inferior.

Selecione entre 8 e 6 mm no apalpador e utilize uma patela de 8 mm de espessura.

Efetue a ressecção com a ajuda de uma lâmina na parte lateral do guia (Fig. 176).

### 12.3. Acabamentos da patela

Centre a máscara de tamanho apropriado e fixe-a (Fig. 177).



[ 178 ]



[ 179 ]

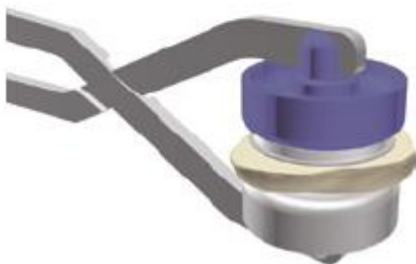

[ 180 ]

Coloque o guia de broca na máscara e perfure os três orifícios utilizando a broca da rótula (Figs. 178-179).

Pode fazer uma redução com a patela de prova selecionada.

#### 12.4. Implante

Após a aplicação do cimento na superfície óssea coloque os pinos do componente patelar nos orifícios previamente perfurados.

Assegure a compressão do implante com o clamp até à polimerização estar concluída (Fig. 180).